

बार्षिक प्रगति पुस्तिका

२०७७/०७८



प्रदेश सरकार
वन, वातावरण तथा भू-संरक्षण मन्त्रालय
वन निर्देशनालय
डिभिजन वन कार्यालय, गोरखा
गण्डकी प्रदेश

Phone No: 064-420136

Email: dfogorkhaofficial@gmail.com

दुई शब्द

यस वार्षिक प्रगती पुस्तिका, डिभिजन वन कार्यालय, गोरखाबाट आ.व.२०७७/०७८ मा सञ्चालन गरेका सम्पूर्ण कार्यक्रमहरूको बार्षिक प्रगतीको बारेमा सम्बद्ध सरोकार वालाहरूलाई जानकारी प्रदान गर्ने उद्देश्यले प्रकाशन गरिएको हो । राष्ट्रिय वन नीति २०७५ को दूरदृष्टि : “व्यवस्थित वन क्षेत्र र सन्तुलित पर्यावरण मार्फत नेपालको आर्थिक, सामाजिक र सांस्कृतिक समृद्धिमा योगदान पुऱ्याउने” भन्ने दूरदृष्टि अनुरूप डिभिजन वन कार्यालय, गोरखाले आफ्ना कार्यक्रमहरू विशेष गरी सहभागितामूलक वन व्यवस्थापनको अवधारणा अनुरूप संचालन गरिरहेको छ । यसैको कडी स्वरूप यस जिल्लामा हाल सम्म ५०६ वटा सामुदायिक वन उपभोक्ता समूहहरू गठन भई ३२,८५४.५१ हेक्टर वन क्षेत्र हस्तान्तरण गरी स्थानीय समुदायहरू मार्फत व्यवस्थापन भईरहेको छ ।



डिभिजन वन कार्यालय, गोरखाले यस आ.व. २०७७।०७८ मा प्रमुख रूपमा ३ वटा कार्यक्रम सञ्चालन गरेको छ । प्रदेश सरकार,उद्योग,पर्यटन,वन तथा वातावरण मन्त्रालय तर्फको कार्यक्रममा सामुदायिक तथा कबुलियती वन विकास, राष्ट्रिय वन विकास तथा व्यवस्थापन, वृक्षसुधार, वृक्षारोपण तथा निजी वन विकास, जडिबुटी विकास कार्यक्रमहरू सञ्चालन भएका छन् । सघिय सरकारवाट प्राप्त सशर्त अनुदान तर्फ राष्ट्रिय वन विकास तथा व्यवस्थापन,जडिबुटी, वृक्षसुधार, वृक्षारोपण तथा निजी वन विकास र स्वच्छ वातावरण महाअभियान अन्तर्गतका कार्यक्रमहरू कार्यान्वयन गरिएको छ । त्यस्तै प्रदेश सरकारवाट प्राप्त कार्यक्रमहरूमा पर्यटकिय गन्तव्यको लागी पूर्वाधार विकास कार्यक्रम सम्बन्धि ४ वटा कार्यक्रम सञ्चालन भएका छन् ।

दिगो वन व्यवस्थापन, वनजन्य स्रोतको दिगो उपयोग तथा बजारीकरण, वन क्षेत्रको सुशासन र उपयुक्त वातावरणको सृजना गर्ने सोच अनुरूप नै डिभिजन वन कार्यालयले आफ्ना कार्यक्रमहरू समावेशिताको सिद्धान्तद्वारा निर्देशित भई कार्यान्वयनमा ल्याएको छ । वनको संरक्षण, सम्बर्द्धन, व्यवस्थापन र दिगो सदुपयोग गर्दै वनजन्य स्रोतको व्यवस्थापन मार्फत स्थानीय उपभोक्ताहरूको जीविकोपार्जनमा टेवा पुऱ्याउने र सामाजिक आर्थिक विकास गर्ने लक्ष्यका साथ डिभिजन वन कार्यालयबाट संचालित विभिन्न किसिमका कार्यक्रमहरूमध्ये तुलनात्मक रूपमा सफलताको कसीमा उत्रन सकेका कार्यक्रमहरूको बारेमा जानकारी प्रदान गर्ने र भविष्यमा यस प्रकारका कार्यक्रमहरू संचालनमा प्रभावकारिता ल्याउन समेत मद्दत पुगोस भन्ने अभिप्रायका साथ यो पुस्तिका प्रकाशन गरीएको छ ।

यस पुस्तिकालाई सकेसम्म उपयोगी, जानकारीमूलक तथा त्रुटी रहित बनाउने प्रयास गर्दागर्दै पनि केही केही त्रुटी रहन गएको भए वा भविष्यमा यस किसिमको सामाग्री प्रकाशन गर्दा समेटनु पर्ने विषयहरूको बारेमा पनि प्रबुद्ध पाठकवर्गहरूबाट रचनात्मक सुभावको अपेक्षा गरिएको छ । अन्तमा, यस पुस्तिका प्रकाशन गर्न सहयोग गर्नु हुने सम्पूर्ण डि.व.का. कर्मचारीहरू र सरोकारवाला संघ सस्थाहरूलाई हार्दिक धन्यवाद दिन चाहान्छु ।

अंशुक कुमार श्रेष्ठ
डिभिजनल वन अधिकृत
डिभिजन वन कार्यालय, गोरखा

विषय-सूची

क्र.सं.	शीर्षक	पृष्ठ
भाग- १	गोरखा जिल्लाको संक्षिप्त परिचय	
१.१	परिचय :	१
१.२	भौगोलिक स्थिति :	१
१.२.१	सिमाना :	१
१.२.२	अक्षांश र देशान्तर (Latitude & Longitude)	१
१.२.३	क्षेत्रफल :	१
१.२.४	उचाई (Height):	१
१.२.५	चट्टान (Rocks) :	१
१.२.६	माटो (Soil) :	१
१.२.७	सम्भावित खानीहरू (Potential mines):	१
१.२.८	टोपोग्राफी (Topography) :	१
१.२.९	धार्मिक, ऐतिहासिक र पुरातात्विक स्थलहरू	२
१.२.१०	नदि र ताल तलैया :	२
१.२.११	मुख्य मुख्य गोरखा श्रृंखलाहरू :	२
१.२.१२	जलवायू (Climate) :	२
१.२.१३	पूर्वाधार विकासको संक्षिप्त जानकारी :	२
१.२.१४	मानव विकाससंग सम्बन्धित सूचकहरू :	२
१.३	राजनैतिक विभाजन :	२
१.३.१	साबिकका नम्ना गा.वि.स.हरू :	३
१.३.२	दुर्गम क्षेत्र घोषित गाउँपालिक :	३
१.४	सामाजिक एवं आर्थिक विवरण :	३
१.५	ऐतिहासिक, पुरातात्विक र पर्यटकीय महत्वपूर्ण क्षेत्र :	५
१.६	मन्दिरहरू	५
१.७	जिल्लामा रहेका प्रसिद्ध गुम्बाहरू	५
१.८	गुफाहरू	५
१.९	कोटहरू	५
१.१०	स्मारक स्थल तथा पार्क	५
१.११	घाटहरू	५
भाग- २ वन प्रजाति र वन्यजन्तुको वितरण		
२.१	वन प्रजातिहरूको विवरण:	६
२.१.१	वन जंगलको किसिम र वर्तमान अवस्था :	६
२.२	व्यवस्थापनको आधारमा वन जङ्गलको वर्गिकरण :	७
२.२.१	सामुदायिक वन :	८
२.२.२	कवुलियती वन :	८
२.२.३	धार्मिक वन :	८
२.३	मुख्य गैरकाष्ठ वन पैदावार	९
२.४	वन्यजन्तु	९
२.५	वन कार्यालयको सांगठनिक स्वरूप	१०

भाग- ३ गोरखा जिल्लामा वन विकास तथा व्यवस्थापनका लागि सञ्चालित कार्यक्रमहरू

उद्योग, पर्यटन वन तथा वातावरण मन्त्रालय (प्रदेश सरकार तर्फ)

अ)	पूँजीगत खर्च अन्तर्गत कार्यक्रमहरू	११
आ)	चालु खर्च अन्तर्गतका खर्चहरू	१५
	सामुदायिक तथा कबुलियती वन विकास कार्यक्रम	१८
	राष्ट्रिय वन विकास तथा व्यवस्थापन कार्यक्रम	२३
	बृक्ष सुधार, बृक्षरोपण तथा निजि वन विकास कार्यक्रम	२५
	जडिबुटी विकास कार्यक्रम	२७

उद्योग, पर्यटन वन तथा वातावरण मन्त्रालय (संघ सशर्त अनुदान तर्फ)

अ)	पूँजीगत खर्च अन्तर्गत कार्यक्रमहरू	२८
आ)	चालु खर्च अन्तर्गतका खर्चहरू	२९

भाग- ४ अनुसूचिहरू

अनुसूचि १	सब डिभिजन वन कार्यालय अनुसार सामुदायिक वनको विवरण	३४
	१. गोरखकाली सब डिभिजन वन कार्यालय	३४
	२. पालुङ्गटार सब डिभिजन वन कार्यालय	४०
	३. वारपाक सब डिभिजन वन कार्यालय	४५
	४. घ्याम्पेसाल सब डिभिजन वन कार्यालय	५१
	५. गण्डकी सब डिभिजन वन कार्यालय	५५
	६. माछिखोला सब डिभिजन वन कार्यालय	५९
	७. चुम्नुब्री गाउँपालिका अन्तर्गत भएका सा.व.उ.स.हरू	६२
अनुसूची २	सब डिभिजन वन कार्यालय अनुसार कबुलियती वनको विवरण	६२
	१. गोरखकाली सब डिभिजन वन कार्यालय, गोरखा अन्तर्गतका क.व.स. हरूको विवरण	६२
	२. पालुङ्गटार सब डिभिजन वन कार्यालय, ठाटीपोखरी अन्तर्गतका क.व.स.हरूको विवरण	६५
	३. घ्याम्पेसाल सब डिभिजन वन कार्यालय अन्तर्गतका क.व.स.हरूको विवरण	६७
	४. वारपाक सब डिभिजन वन कार्यालय, बालुवा अन्तर्गतका क.व.स.हरूको विवरण	६८
	५. गण्डकी सब डिभिजन वन कार्यालय, अन्तर्गतका क.व.स.को विवरण	७०
	६. माछिखोला सब डिभिजन वन कार्यालय	७५
	७. चुम्नुब्री गाउँपालिका अन्तर्गत भएका सा.व.उ.स.हरू	६२
अनुसूचि ३	धार्मिक वनको विवरण	७७
अनुसूची ४	आ.व.०७७/०७८मा कार्ययोजना नविकरण भएका सामुदायिक वन उपभोक्ता समूहहरूको विवरण	७८
अनुसूची ५	बार्षिक प्रगति विवरण	८०
अनुसूची ६	आ.व.२०७७/०७८ मा उद्धार गरिएका वन्यजन्तुहरूको विवरण	८९
अनुसूची ७	आ. व. २०७७/०७८ मा काठ/दाउरा तथा गैरकाष्ठ वन पैदावार संकलनबाट जम्मा भएको राजश्व विवरण	९२
अनुसूची ८	निजि वनको विवरण	९३
अनुसूची ९	उद्योगहरूको विवरण	९५
अनुसूची १०	आ.व. २०७७/०७८ मा मुद्धा दायरी	१००

भाग- १

गोरखा जिल्लाको संक्षिप्त परिचय

१.१ परिचय :

नेपालको पहाडी भूभागमा अवस्थित गोरखा जिल्ला गण्डकी प्रदेशमा पर्दछ। भौगोलिक हिसावले अक्षांश $२७^{\circ}१५'$ देखि $२८^{\circ}१५'$ उत्तर र देशान्तर $८४^{\circ}२७'$ देखि $८५^{\circ}५८'$ पूर्व सम्मा फैलिएको छ। यस जिल्लाको न्यूनतम उचाई ३३० मी. (त्रिसुली नदी किनार) र अधिकतम उचाई ८१५६ मी. (मनास्लु हिमाल) सम्म फैलिएको छ। यस जिल्लाको जम्मा क्षेत्रफल ३६१४.७० वर्ग कि.मी. रहेको छ भने सदरमुकाम गोरखा बजारको उचाई समुद्र सतह देखि १०५० मी. रहेको छ। यस जिल्लामा २ नगरपालिका र ९ गाउँपालिका रहेका छन्।

१.२ भौगोलिक स्थिति :

भौगोलिक दृष्टिकोणले अति विकट भएतापनि जैविक, प्राकृतिक, साँस्कृतिक, धार्मिक जस्ता सम्पदामा विविधता रहेको पाईन्छ।

१.२.१ सिमाना

- पूर्व : धादिङ्ग जिल्ला (बुढी गण्डकी नदी)
- पश्चिम : तनहुँ र चितवन जिल्ला (चेपे र मर्स्याङ्दी नदी),
- उत्तर : चीनको स्वशासित तिब्बत क्षेत्र
- दक्षिण : तनहुँ र चितवन जिल्ला (त्रिसुली र मर्स्याङ्दी नदी)

१.२.२ अक्षांश र देशान्तर (Latitude & Longitude)

- अक्षांश : $२६^{\circ}१५'$ देखि $२८^{\circ}१५'$ उत्तरसम्म।
- देशान्तर : $८४^{\circ}२७'$ देखि $८५^{\circ}५८'$ पूर्वसम्म।

१.२.३ क्षेत्रफल : ३६१४.७० वर्ग कि.मी.

१.२.४ उचाई (Height):

- समुन्द्र सतहबाट - न्यूनतम ३३० मिटर (त्रिसुली नदी किनार)
- अधिकतम ८१५६ (मनास्लु हिमाल)

१.२.५ चट्टान (Rocks) :

यस जिल्लामा पाईने चट्टानहरू पत्रेदार, परिवर्तित र आग्नेय स्वरुपका छन्। दक्षिण भागमा प्रायः परिवर्तित चट्टानहरू फाईलाईट, सिष्ट, लाईमस्टोन, डालोमाईट, स्यान्डस्टोन र क्वार्जाईटहरू पर्दछन्।

१.२.६ माटो (Soil) :

जिल्लाको दक्षिणी भागमा Deep lateritic र Sub tropical podzolic देखि Forest podzols किसिमको माटो पाईन्छन् भने उत्तरी क्षेत्रहरूमा टुण्ड्रा किसिमको माटो पाईन्छ।

१.२.७ सम्भावित खानीहरू (Potential mines):

- दुङ्गाखानी : खोप्लाङ्ग, धुवाँकोट, मिरकोट, अश्राङ्ग, बोलाङ्ग, सिम्जुङ्ग, मुच्चोक र थुमी गा.वि.स. क्षेत्र।
- कर्कतपाता र शिसा खानी : गणेश हिमाल चुम्चेत- ८ मा अनुमान गरिएको।

१.२.८ टोपोग्राफी (Topography) :

क) मध्य पहाडी क्षेत्र :

आरुघाट देखि हर्मीभञ्ज्याङ्ग सम्मको क्षेत्र भन्दा तलको स्थानहरू पर्ने यस क्षेत्रमा बाहुन, क्षेत्री, नेवार, मगर, गुरुङ्ग, चेपाङ्ग, दराई वादी, दमाई, कामी, सार्की, कुमाल आदी जातजाती बसोवास गर्छन्। यो क्षेत्र अन्य क्षेत्रको दाजोमा यातायात, संचार, र बजारको सुविधा पुगेको सुगम, घनावस्ती भएको शिक्षित र विकसित क्षेत्र मानिन्छ।

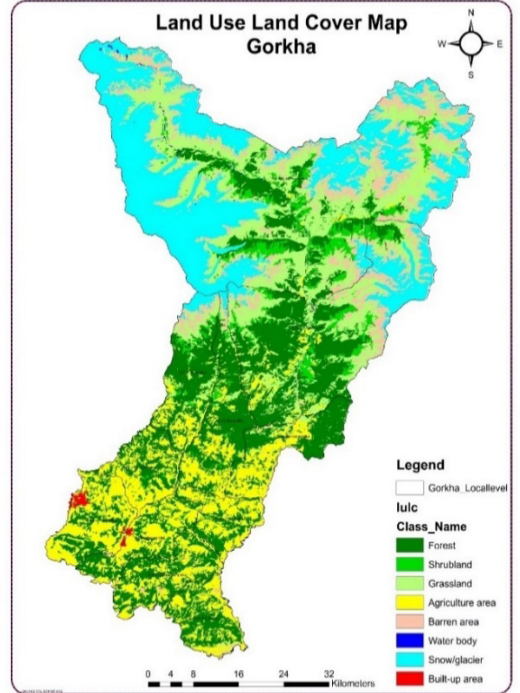

ख) उच्च पहाडी क्षेत्र :

माथि उल्लेख भएको मध्य पहाडी क्षेत्र अन्तर्गत पर्ने क्षेत्र भन्दा माथिका केहि क्षेत्रहरु उच्च पहाडी क्षेत्रमा पर्दछ । विशेष गरि गुरुङ्ग, मगर, तामाङ्ग, समुदायका मानिसहरु भुण्ड भुण्डमा बसोबास गर्ने यस क्षेत्र तल्लो भाग भन्दा अविकशित, अशिक्षित र विकट रहेको पाईन्छ ।

ग. उच्च हिमाली क्षेत्र :

जिल्लाको उत्तरमा पर्ने विकट हिमाली क्षेत्रहरु यस क्षेत्रमा पर्दछ । हिउदमा प्राय हिउँ पर्ने चिसो हावापानी भएको यस क्षेत्रमा ज्यादै कम मानिसहरु बसोबास गर्दछन् । यो क्षेत्र अति विकट, अशिक्षित र अविकशित रहेको छ । यो क्षेत्र यातायात, संचार, विद्युत, र शिक्षा जस्ता पुर्वाधारहरुको विकासबाट पछि परेको पाईन्छ ।

१.२.९ धार्मिक, ऐतिहासिक र पुरातात्विक स्थलहरु :

- प्रमुख मन्दिरहरु : मनकामना, गोरखकाली, गोरखनाथ बाबा, अकला, कालिका, बकेश्वरी, नामरूङ्ग
- ऐतिहासिक/पुरातात्विक स्थलहरु : माथिल्लो तथा तल्लो गोरखा दरवार, रामशाह चौतारो, लिंगलिंग कोट, भिमसेन थापाको दरवार, प्रथम शहीद लखन थापा मगरको स्मारक, उप सद्द गुफा ।
- प्रमुख गुम्बाहरु : राजेन तथा मु गुम्बा (छेकम्पार), श्रृङ्ग गुम्बा (विही), नाक्सा छ्योलिङ्ग गुम्बा (प्रोक), सामा गुम्बा (सामागाउँ), लुङ्टाङ गुम्बा (चम्चेत) ।

१.२.१० नदि र ताल तलैया :

- प्रमुख नदिहरु : दरौदी, चेपे, मस्याङ्दी, त्रिसुली, बुढिगण्डकी नदीहरु र भुसुण्डे, स्यारखोला ।
- ताल तलैयाहरु : कल्छुमन ताल (प्रोक), नारदकुण्ड (सिमजुङ्ग), भुलभुलेखार (खोप्लाङ्ग), ठूलो दुधपोखरी तथा तातोपानी (उहिया) र सानो दुधपोखरी (खरीवोट) ।
- अन्य : केवुलकार (मनकामना) ।

१.२.११ मुख्य मुख्य हिमश्रृंखलाहरु :

मनासलु (८१५६ मी.), हिमालचुली-पूर्व (७८९४ मी.), हिमालचुली-पश्चिम (७५४० मी.) हिमालचुली-उत्तर (७३७१ मी.), श्रृङ्गी (७१७७ मी.) र वौद्ध हिमाल (६६७४ मी.) ।

१.२.१२ जलवायु (Climate) :

सामान्यतया मिश्रित किसिमको हावापानी पाइने यस जिल्लामा अधिकतम तापक्रम- २७° से. र न्यूनतम तापक्रम- ३° से. भन्दा कम हुने गर्दछ । धरातलिय स्वरुप र उचाईमा देखिएको भिन्नता वमोजिम निम्नानुसारको हावापानी पाइन्छ ।

१. उष्ण हावापानी (Tropical climate)
२. उपोष्ण हावापानी (Sub-tropical climate)
३. शितोष्ण हावापानी (Cool temperate climate)
४. हिमाली/लेकाली हावापानी (Alpine climate)

अधिकतम तापक्रम : June (३१.९)
 न्यूनतम तापक्रम : January (६.६ से)
 अधिकतम वर्षा : July (५२९.४ मि.मि.)
 न्यूनतम वर्षा : December (०.० मि. मि.)

१.३ राजनैतिक विभाजन :

गण्डकी प्रदेश, जिल्ला : गोरखा
 सदरमुकाम : गोरखा बजार
 नगरपालिका संख्या : २ (गोरखा न.पा. र पालुङ्गटार न.पा.) गोटा
 गाउँपालिका संख्या : ९ गोटा
 वडा संख्या : ९४ वटा

१.३.१ साविकका नमूना गा.वि.स.हरु : ४ गोटा (मनकामना, सिम्जुङ्ग, वारपाक, छेकम्पार)

१.३.२ दुर्गम क्षेत्र घोषित गाउँपालिका

धाचेँ गाउँपालिका (साविक गा.वि.स.हरु- काशीगाउँ, उहिया, लापु, लाप्राक, केरौँजा, गुम्दा)

चुननुव्री गाउँपालिका (साविक गा.वि.स.हरु - सिर्दिवास, ल्हो, विही, छेकम्पार, प्रोक, चुम्चेत, सामागाउँ)

आरुघाट गाउँपालिका (साविक गा.वि.स.हरु - मान्जु, थुमी)

सुलिकोट गाउँपालिका (साविक गा.वि.स. वारपाक)

हाल संघीय संरचना अनुसार जिल्लाको राजनैतिक विभाजन विवरण

क्र. सं.	गाउँपालिका / नगरपालिकाको नाम	वडा संख्या	समावेश भएका साविक गा.वि.स./न.पा.	केन्द्र
१.	आरुघाट गाउँपालिका	१०	मान्जु, थुमी, आरुआर्वाङ, आरुपोखरी र आरुचनौटे	साविक आरुचनौटे गाविसको कार्यालय
२.	अजिरकोट गाउँपालिका	५	घ्याचोक, खरिवोट, हंसपुर, सिम्जुङ र मुचोक	साविक हंसपुर गाविसको कार्यालय
३.	भिमसेन गाउँपालिका	८	मसेल, बगुवा, अश्राङ, बोर्लाङ, धावा र तान्द्राङ	साविक बगुवा गाविसको कार्यालय
४.	चुमनुव्री गाउँपालिका	७	छेकम्पार, चुम्चेत, सिर्दिवास, विही, प्रोक, ल्हो र सामागाउँ	साविक सिर्दिवास गाविसको कार्यालय
५.	धाचेँ गाउँपालिका	७	केरौँजा, काशीगाउँ, उहिया, लापु, गुम्दा र लाप्राक	साविक गुम्दा गाविसको कार्यालय
६.	गण्डकी गाउँपालिका	८	ताङ्गिचोक, भुम्लिचोक, फुजेल, दर्बुङ, घ्याल्चोक र मकैसिङ	साविक भुम्लिचोक गाविसको कार्यालय
७.	गोरखा नगरपालिका	१४	गोरखा नगरपालिका, देउराली र ताप्ले	साविक गोरखा नगरपालिका कार्यालय
८.	पालुङटार नगरपालिका	१०	पालुङटार न.पा., मिरकोट, धुवाकोट र खोप्लाङ	साविक पालुङटार नगरपालिकाको कार्यालय
९.	शहिद लखन गाउँपालिका	९	बक्राङ, मनकामना, ताक्लुङ, घैरुङ, बुकोट र नाम्जुङ	साविक घैरुङ गाविसको कार्यालय
१०.	सिरानचोक गाउँपालिका	८	हर्मी, छोप्राक, केरावारी, थालाजुङ, गांखु, श्रीनाथकोट र जौवारी	साविक छोप्राक गाविसको कार्यालय
११.	सुलिकोट गाउँपालिका	८	सौरपानी, स्वाँरा, ताकुकोट, तामालाबोट, पाँचखुवादेउराली, वारपाक र पन्डुङ	साविक ताकुकोट गाविसको कार्यालय

१.४ सामाजिक एवं आर्थिक विवरण

क) जनसंख्या

जिल्लाका कूल ९ गाउँपालिका र २ नगरपालिका भित्र पर्ने क्षेत्र र सो भित्र बसोबास गर्ने २७१०६१ जनसंख्या रहेका छन् । जिल्लाको घरधुरी र जनसंख्या सम्बन्धी विवरण तलको तालिकामा प्रस्तुत गरिएको छ ।

गोरखा जिल्लाको जनसंख्याको विवरण

विवरण	एकाई	राष्ट्रिय जनगणना २०६८	कैफियत
कुल घरधुरी	संख्या	६६५०६	
पुरुष	संख्या	१२९०४१	
महिला	संख्या	१५००२०	
कुल जनसंख्या	संख्या	२७९०६१	
परिवारको आकार	औसत संख्या प्रति घरधुरी	४.०८	
जनसंख्या वृद्धि	प्रतिशत	- ०.६१	
जनघनत्व	प्रति वर्ग कि.मि.	७५	

श्रोत: (CBS 2011)

१.५ ऐतिहासिक, पुरातात्विक र पर्यटकीय महत्वपूर्ण क्षेत्र : पर्यटकीय क्षेत्रहरु

१) गोरखा दरवार

उपल्लो गोरखा दरबार क्षेत्र अन्तर्गत रहेका प्रमुख पर्यटकीय स्थलहरु

क्र. सं.	प्रमुख पर्यटकीय स्थलहरु	क्र. सं.	प्रमुख पर्यटकीय स्थलहरु
१	गोरखनाथ गुफा	१०	चौघेराभवन
२	रामशाह चौतारा	११	विद्याभगवती मन्दिर
३	गोरखकाली मन्दिर	१२	हनुमान भञ्ज्याङ्
४	गणेशस्थान	१३	सरस्वती मन्दिर
५	शित्तलपाटी	१४	शिवपरिवारको प्राचिन मुर्ति
६	रंगमहल	१५	सितापाईला
७	रोटपाटी	१६	चण्डीभञ्ज्याङ्
८	श्री पशुपती गुहेश्वरी	१७	बज्रभैरव मन्दिर
९	पण्डितपाटी		

२) तल्लो दरवार

गोरखा न.पा.-१ पोखरीथोक स्थित ठुलो आगनमा यो दरवार रहेको छ। शुरुमा ६ रोपनी मात्र क्षेत्रफलमा सिमित रहेको यस दरवारको संरक्षणको जिम्मा पुरातत्व विभागले लिएपछि हाल यो दरवार ७० रोपनी क्षेत्रफलमा फैलिएकोछ। बीचमा चोक, तीनतीर ३-३ तला भएको दक्षिणतिर कौशा सहितको चार तला भएको ३०×३० वर्ग मि. क्षेत्रफलमा निर्मित यो दरवार मध्ययुगिन प्यागोडा शैलीमा बनेको छ। यहा कलात्मक टुडाल र आखि भ्याल, स्वस्तीकको चिन्हश्रियठडह, देवीदेवता तथा गरुड-कलशको द्वारपालको साथै दरवार परिसरमा रोपिएका ६० जातका फूल रहेको छ। यस दरवारमा हाल ऐतिहासिक संग्रहालयको रूपमा निर्माण गरिएको छ।

१.६ मन्दिरहरु

जिल्लामा रहेका प्रसिद्ध मठ मन्दिरहरु

क्र. सं.	प्रसिद्ध मठ मन्दिरहरु	क्र. सं.	प्रसिद्ध मठ मन्दिरहरु
१	मुरलिधर नारायण मन्दिर (विष्णु पञ्चायन) गोरखा न. पा. ६, पोखरीथोक	८	राधावल्लभेश्वर मन्दिर गोरखा न. पा. - ७, छिपिटोल
२	रामेश्वर मन्दिर गोरखा न.पा -६, पोखरीथोक	९	रानीवन गोरखा न.पा. ८
३	मनकामना मन्दिर शहिद लखन गाउँपालिका -३, मनकामना	१०	अकलामाईको मन्दिर पालुङ्गटार न.पा. (धुवाकोट , मस्याङ्दीको किनारमा)
४	भगवती स्थान शहिद लखन गाउँपालिका (बुंकोट)	११	बाराही मन्दिर गोरखा न.पा. -, बराहबजार
५	विरिमकाली मन्दिर गोरखा न.पा ११, घ्याङसिवास	१२	भीमसेन मन्दिर गोरखा न.पा. -३, ठुलो आँगन
६	बक्रेश्वर महादेव मन्दिर शहिद लखन गाउँपालिका (मनकामना)	१३	अन्नपूर्ण मन्दिर पालुङ्गटार न.पा.(खोप्लाङ)
७	भिमविरेश्वर मन्दिर शहिद लखन गाउँपालिका (ना(मजुङ , माफिटार)	१४	नामरुङ देवी पस्लाङ गोरखा न.पा. -५,

१.७ जिल्लामा रहेका प्रसिद्ध गुम्बाहरु

१. राजेन गुम्बा : चुननुव्री गाउँपालिका (साविक छेकम्पार - ५ राजेन टोल, उचाई ३,०७५ मि. स्थापना वि.सं १९६२ (स्थानिय वासन्दिहरुको सकृयतामा)
२. श्रृंगी गुम्बा : चुननुव्री गाउँपालिका (साविक विही -४, सेराड गाउँमा) ।
३. कर्जुछिलिङ गुम्बा : चुननुव्री गाउँपालिका (साविक सामागाउँ, १६ औं शताब्दीमा कर्जुछिलिङ लामाले निर्माण गरेको भनाई रहेको) ।
४. मु- गुम्बा : चुननुव्री गाउँपालिका (साविक छेकम्पार - , उचाई ३,५१० मि. स्थापना वि.सं.१९५२ , अवतारी लामा सेराप दोर्जेको नेतृत्वमा स्थानिय जनताको सहयोगमा निर्माण भएको र धार्मिक शिक्षालय पनि रहेको) ।
५. लुङटाङ गुम्बा : चुननुव्री गाउँपालिका (साविक चुम्चेत -२, धोम्जे, उचाई ३, १०० मि. स्थापना ६ सय वर्ष अगाडी बौच मुप्तुन रिचेनले बनाएको) ।

१.८. गुफाहरु

- सिद्ध गुफा : शहिद लखन गाउँपालिकामा (मनकामना मन्दिरको उत्तरपट्टीको डाँडोमा १,५०० मि. को उचाईमा रहेको । लम्बाई ३० फिट र उचाई २० फिट) रहेको छ ।
- पुरानो फु -गुफा : चुननुव्री गाउँपालिका (साविक छेकम्पार -५) , वुर्जी टोलको ३,०९७ मि. को उचाईमा रहेको । एकै ठाँउमा तीन गुफा रहेको ।
- तीनतले गुफा : अजिरकोट गाउँपालिका (साविक मुच्चोक -४) मा रहेको ,शिवरात्रीमा मेला लाग्ने , गुफामा रहेको प्वालबाट १५ मि. पसि ३० मि. उचाईमा चढेर फेरी १५ मि. बाहिर आउने बाटो हिँडेर प्वालबाटै बाहिर निस्कन सकिने ।
- सिता गुफा : सुलिकोट गाउँपालिका (साविक स्वाँरा गा.वि.स.) को उत्तर रहको पश्चिममा रहेको , चैत्र महिनामा पर्ने रामनवमीमा मेला लाग्ने गुफा भित्रको भाग २० फिट उचाई, ४०-६० फिट चौडाई र २० मि. लम्बाई ।

१.९ कोटहरु

- लिलगलिकोट : पालुङ्गटार न.पा.(साविक आँपपिपल - ४) , चेपेघाटबाट २ कोष दुरीमा पर्दछ । (घले राजाले नापेको)
- तल्लोकोट : दारेगौडा , गोरखा ।
- उपल्लोकोट : हनुमान भञ्ज्याङको पूर्वपट्टी उकालो चढेपछि अग्लो टाकुरामा ब्रज भैरवको मुर्ति छ । जसमा एउटा त्रिशूल गाडिएको छ ।
- वारपाक कोट : सुलिकोट गाउँपालिका (वारपाक - ८) मा अवस्थित छ । यहा २ वटा कोटहरु छन् ।
- अजिरकोट : अजिरकोट गाउँपालिका (साविक हंशपुर - ९) मा ६,५०० मि. उचाईमा अवस्थित छ ।
- (गोरखा जिल्लामा जम्मा ३६ वटा साना ठुला कोटहरु रहेको पाईन्छ । जस्तै मिरकोट, धुवाकोट, लकाङकोट, ताकुकोट, श्रीनाथकोट, बुङकोट आदी त्यस्तै चोकहरुमा ताडलीचोक, खान्चोक, विरीनचोक, सिरानचोक, भुम्लीचोक, मुच्चोक, ध्याल्चोक, घ्याचोक, त्यस्तै टारहरुमा महादेवटार, पालुङटार, कुन्दुरटार, छेबेटार, फिनामटार, च्याङलीटार आदी)

१.१० स्मारक स्थल तथा पार्क

- कालुपाण्डे स्मारक स्थल : पालुङ्गटार नगरपालिका (साविक खोप्लाङ-६), विहारेडिहीमा अवस्थित छ ।
- लखन थापा स्मारक स्थल : शहिद लखन गाउँपालिका (साविक बुङकोट-४), काहुले भडेरामा १,१०० मिटर उचाईमा अवस्थित छ । उनीलाई राणा शासनको विद्रोह गरेको आरोपमा वि.सं १९३३ फागुन २ गते ४२ वर्षको उमेरमा आफ्नै घर अगाडीको खिर्कोको रुखमा भुण्डाएर मारिएको थियो ।
- गोरखा रङ्गशाला : गोरखा बजार
- महादीपटारी पार्क : गो.न.पा. १० छेपेटार
- चिल्लेन पार्क : गो.न.पा.५ दर्शनडाँडा
- द्रव्यशाह पार्क : गो.न.पा. पसलाङ्ग चौतारा
- शहिद बाटिका पार्क : गो.न.पा. १२ दश किलो
- स्टोन पार्क : गो.न.पा. ६ समीडाँडा
- शहिद बाटिका संरक्षण रानीवन
- भिमसेन पार्क फिनाम

१.११ घाटहरु

- रामघाट : - मस्याङ्दी र दरौदी नदीको संगम स्थलको रुपमा चिनिने यो घाट आँबु खैरेनी नजिक गो.न.पा.(साविक देउराली गा. वि. स.) मा अवस्थित छ ।
- चेपेघाट : मस्याङ्दी र चेपे नदीको संगमस्थलको रुपमा चिनिने यो घाट पालुङटार न.पा. मा अवस्थित छ ।

भाग- २

वन प्रजाति र वन्यजन्तुको विवरण

२.१ वन प्रजातिहरूको विवरण

यस जिल्लामा मुख्यतः साल, चिलाउने, कटुस, खोटे सल्ला, बाँफ, गोब्रे सल्ला, लालीगुराँस, लगायतका वनस्पतीहरू पाइन्छन् । मस्याङ्दी, बृहि गण्डकी, दरौदी र त्रिशुलि जस्ता ठूला नदिहरूको आसपासमा रहेका टार, बेसी र फाँटका जग्गाहरू तराई र भित्रीमधेशको जस्तै सालको जंगलले ढाकिएको छ । खोला किनारमा फाटफूट खयर, सिमलको वन देखिए तापनि सिसौको प्राकृतिक वन भने पाइँदैन । गोरखाको दक्षिणमा खयर सालको वन र उत्तरमा हिमरेखासम्म अल्पाईन वनस्पति हुनुले नेपालमा पाईने सम्पूर्ण किसिमका वनस्पति पाईनु यो जिल्लाको विशेषता र जैविक विविधता मान्न सकिन्छ । जिल्लामा कूल १,०९,३०० हे. वन क्षेत्रले ढाकेको छ । त्यस्तै जिल्लाको कूल २,३२,४६८ हे. अन्य क्षेत्रले ढाकेको छ । जिल्लाको अन्य काष्ठ तथा वुट्यानले ढाकेको क्षेत्र र भाडी वुट्यानले ढाकेको क्षेत्रको विवरण तलको तालिकामा दिइएको छ ।

जमिन क्षेत्र ढकाई अनुसार वन क्षेत्रको अवस्था (Land Cover Type)

गोरखा	वन क्षेत्र (हे.)	अन्य क्षेत्र (हे.)	अन्य काष्ठ तथा वुट्यान क्षेत्र (हे.)	भाडी वुट्यान क्षेत्र	जम्मा
मध्य पहाडी	३४,८०२	६२,४४१	१६	३००	९७,५५९
उच्च पहाडी	५९६३१	२७०६५	९०११	२०२	९५९१०
उच्च हिमाली	१४८६७	१४२९६२	१२९०६	३७५	१७१११०
जम्मा	१०९,३००	२३२,४६८	२१९३३	८७७	३,६४,५७९

(स्रोत : Department of Forest Research and Survey 2015,

Forest Resource Assessment Nepal, December 2010)

२.१.१ वन जंगलको किसिम र वर्तमान अवस्था

भौगोलिक विविधताका कारण यस जिल्लामा विभिन्न किसिमका वन जंगलहरू पाईन्छ । यी वन जंगलहरूमा ठाउँ सुहाउँदो तल्लो भू-भागमा पाईने उष्ण प्रदेशिय जंगलदेखि माथिल्लो उचाईसम्म लेकालि भोजपत्र र गुराँसको वन पनि पाईन्छ । त्यसै गरि अन्य लघु वन पैदावार प्रजातिहरू पाइन्छन् । गोरखा जिल्लाको जंगलमा सल्ला, बाँफ, खसु, ओखर, देवदार, लालीगुराँस आदिको जंगल पाइन्छ भने अन्य पहाडि भागमा देवदार उत्तीस, बाँफ आदि जातका मिश्रित रुखहरू पाईन्छन् । यसरी यस जिल्लालाई वनस्पतिको हिसावले निम्न बमोजिम बाँड्न सकिन्छ ।

१. उष्ण प्रदेशीय जंगल (Tropical Forest)-१२०० मी. सम्म

यी वनहरू मस्याङ्दी, बृहि गण्डकी, दरौदी नदि किनार तथा टारहरूमा फैलिएर रहेको छ । यी वनमा मुख्य गरि साल, साज, हरोँ, बोटघाड्रो, सिंदुरे जातका प्रजातिहरू पाईन्छ । यो जंगल मानिसको पहुँच नपुगेको, अपाएक स्थानमा मात्र घना र उत्तम खालको वन छ भने गाउँबस्ती सडकबाट नजिक रहेका वन क्षेत्रहरू बिनाशको अवस्थामा पुगेको देखिन्छ । अतिक्रमणबाट बञ्चित वनहरू साविकको बोर्लाड, मिरकोट, धुवाँकोट, च्याडली, गाइखुर, देउराली, पालुडटार गा.वि.स.हरूको वन घना रहेको पाइन्छ । यी वनमा साल जातका अतिरिक्त बृहि गण्डकी, दरौदी, नदीका सहायक जरा, लुदी, मस्याङ्दी, त्रिशुलि नदिको किनार र खहरे खोला किनारामा खयर, सिसौ, कर्मा, फाटफूट सिमलका रुख विरुवा पाइन्छन् ।

२. उपोष्ण प्रदेशीय जंगल (Sub-Tropical Forest) १२०० - १८०० मी.

यी वनहरू उत्तरी मोहडाको ठण्डा क्षेत्रहरूमा फैलिएका छन् । यी वनहरूमा मुख्य गरि चिलाउने, कटुस, खोला खोल्सीहरूमा उत्तिस प्रजातिको बोटहरू बढि मात्रामा रहेको पाइन्छ । साविकका आरु चनौटे, पन्डुङ्ग, पाँचखुवा देउराली, स्वाँरा गा.वि.स. क्षेत्रको दक्षिण पश्चिम मोहडामा सल्लाको वन पाइन्छ भने साल प्रजाति कमै पाइन्छ ।

३. समशितोष्ण प्रदेशीय जंगल (Temperate Forest)

यस किसिमका वनजंगल गाउँ बस्तीदेखि टाढा भिर पाखामा मात्र सीमित हुन पुगेको छ । गाउँदेखि नजिकका वनहरूको हैसियत कमजोर भई सकेका छन् । यी वनमा बाँभ, फलाटहरू घाँसको रूपमा प्रयोग हुने हुँदा नियमित रूपमा काटिएका छन् र बस्तीदेखि टाढा अपाएक स्थानमा बुढा पुराना रुखहरू सिमित हुन पुगेको पाइन्छ । यी वनलाई हिमाली प्रदेशको तल्लो र बाँभको वनदेखि माथिल्लो भाग गरी २ भागमा पुनःविभाजन गरिएको छ ।

- हिमाली प्रदेशको तल्लो भागको दक्षिण मोहडा अर्थात घमाइलो भाग बाँभ, खोटेसल्ला, फलाँट, मिश्रित अवस्थामा पाइन्छ भने मुख्य गरी आरूपाते, कटुस, काफल, अंगेरी, सेतो खुर्स पाइन्छ ।
- २०००-२५०० मी. उचाईसम्मको ओसिलो अर्थात उत्तरी मोहडामा बाँभ, खुर्स, स्पूस, फर, गोब्रेसल्ला, लाली गुराँसको वन पाइन्छ ।

४. शितोष्ण जंगल (Sub-Alpine Forest)

यी वनहरू गोरखा जिल्लाको सबैभन्दा माथिल्लो भागमा पाईने खोला खोल्सी भन्ज्याङ्गमा ३,०००-३,५०० मी. उचाइमा फैलिएर रहेको पाइन्छ । यस भागमा मनुसुनी वर्षा कम र हिउँ दैनिक जसो पर्छ । यहाँ मुख्य गरी स्पूस, फर, गोब्रेसल्ला, खुर्स, भोजपत्रको वन पाइन्छ ।

५. लेकाली जंगल (Alpine Forest)

प्रायः हिउँ परिरहने भएकोले स-साना पतझड १ मी. अग्ला भाडी जातका विरुवाहरू पाइन्छ । कहीं कहीं भोजपत्र गुराँसका बोटहरू पाईन्छ ।

२.२ व्यवस्थापनको आधारमा वन जङ्गलको वर्गिकरण :

वनको संरक्षण, व्यवस्थापन र विकास जनताद्वारा गर्न गराउन प्राप्त संभाव्य सामुदायिक तथा कबुलियती वन क्षेत्रको हस्तान्तरण कार्यले निरन्तरता पाइरहेको छ । साथै जनताको माग बमोजिम धार्मिक तथा निजी वन दर्ताको कार्य पनि संचालनमा रहेको छ । जनताको पहुँच कम भएको र जनतालाई हस्तान्तरण हुन बाँकी उत्पादनशिल वन क्षेत्रलाई भने डिभिजन वन कार्यालयबाट पञ्चवर्षिय वन व्यवस्थापन कार्ययोजना बनाई सम्बन्धित निकायको स्वकृति पश्चात् ऐन नियमको परिधिभित्र रही वन संरक्षण, वन पैदावार संकलन एवम् बिक्री बितरण र राजश्व असुली कार्य नियमित रूपमा हुँदै आइरहेको छ । व्यवस्थापनको आधारमा जिल्लाको वन क्षेत्रलाई निम्नानुसारको ५ भागको वर्गिकरण गरिएको छ ।

सि. न.	विवरण	वन क्षेत्र		संख्या	घरघुरी संख्या	जनसंख्या	कैफियत
		हेक्टर	प्रतिशत				
१	सामुदायिक वन	३२८९४.५	२४.८९	५०६	६३४५३	३५९३३९	
२	कबुलियती वन	९८३.६३	०.७४	२८३	४५९३	१४९९८	
३	धार्मिक वन	६९.०९	०.०५	५			
४	मनास्लु संरक्षण क्षेत्र	३८५००	२९.९४	२९.९४			
५	सरकारद्वारा व्यवस्थित वन	५९६७०.८६	४५.९६				
		जम्मा	१,३२,१९०.००	१००			
६	डि. व. का. मा दर्ता भएका निजी वन संख्या ५७ वटा र क्षेत्रफल ४९.३२ हे						

Source: CFOP,LFOP,PF Review and Field Survey, 2019

२.२.१ सामुदायिक वन

समुदायमा आधारीत वन व्यवस्थापनमा उदाहरणीय बन्न सफल यस कार्यक्रमले गोरखा जिल्लामा पनि लामो इतिहास बोकेको छ। वन ऐन २०७६ र नियमावली २०५१ अनुसार विधिवत रुपमा उपभोक्ता समुहले तयार पारेको वन कार्ययोजनाको आधारमा परम्परा देखी वनको उपयोग गरेका स्थानीय जनतालाई डिभिजन वन कार्यालयले राष्ट्रिय वनको कुनै भाग सामुदायिक वनको रुपमा सुम्पन सक्दछ। सामुदायिक वन हस्तान्तरण कार्यक्रम शुरु भएयता हालसम्म ३२,९८४.५ हेक्टर वन क्षेत्र ५०६ सामुदायिक वन उपभोक्ता समुहहरूलाई हस्तान्तरण भैसकेको छ। यसको विवरण अनुसूची १ मा राखिएको छ।

२.२.२ कबुलियती वन

नेपाल सरकारले राष्ट्रिय वनको कुनै हैसियत विग्रेको भागलाई गरिव समुदायलाई हस्तान्तरण गरी वनको अवस्था र जनताको जीवनस्तर सुधार्ने नीति अनुसार राष्ट्रिय वनको कुनै भाग कबुलियती वनको रुपमा हस्तान्तरण गर्न सक्दछ। यस जिल्लामा नीतिगत व्यवस्था अनुरूप हालसम्म ९८३.६३ हेक्टर वन क्षेत्र २८३ वटा कबुलियती वन समुहहरूलाई हस्तान्तरण भैसकेको छ। यसको विवरण अनुसूची २ मा राखिएको छ।

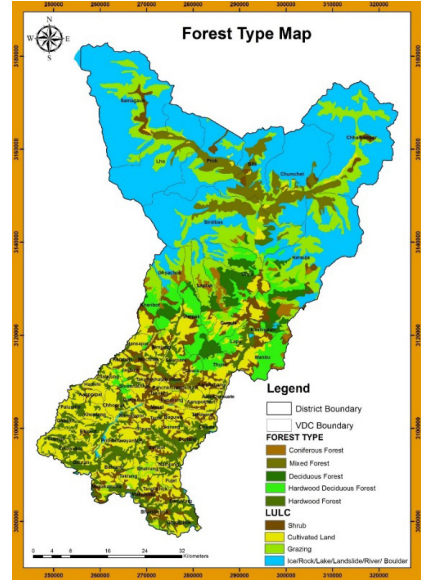

२.२.३ धार्मिक वन

यस जिल्लामा हालसम्म डिभिजन वन कार्यालयबाट ५ गोटा धार्मिक निकायबाट वनको संरक्षण एवम् व्यवस्थापन हुने गरी ६१.०१ हेक्टर वन क्षेत्र ५ वटा समूहलाई हस्तान्तरण गरिएको छ। यस किसिमका वनको वन पैदावार सम्बन्धित धार्मिक प्रयोजनको लागि मात्र उपयोग गर्न सकिने व्यवस्था रहेको छ। यसको विवरण अनुसूची ३ मा राखिएको छ।

सरकारद्वारा व्यवस्थित वन

राष्ट्रिय वनको भाग जुन अरु वनको रुपमा व्यवस्थापन वा हस्तान्तरण गरिएको छैन त्यस्तो वनलाई सरकारद्वारा व्यवस्थित वन भनिन्छ। गोरखा जिल्लाको वनको कूल क्षेत्रफल मध्ये हालसम्म ५९६७०.८६ हे. वन सरकारद्वारा व्यवस्थित वनको रुपमा रहेको छ।

संरक्षण क्षेत्र

उत्तरी क्षेत्रको चुमनुब्रि गाउपालिकाको ७ वडाहरु (सिर्दीवास, विही, ल्हो, प्रोक, सामागाउँ, चुम्चेत, र छेकम्पार) मिलेर बनेको मनासलु संरक्षण क्षेत्र आयोजना (Manaslu Conservation Area Project MCAP) बाट व्यवस्थापन हुदै आएको छ। यसको कूल क्षेत्रफल १,६६,३०० हे. (कूल भुभागको ४६.६१%) रहेको छ। मुख्यतः यस क्षेत्रमा हिमाल, चट्टान र घाँसे मैदानका खर्कहरु प्रशस्त पाउन सकिन्छ। यो क्षेत्र प्राकृतिक दृष्यावलोकन र बहुमुल्य जडिवुटिको भण्डार मानिन्छ।

निजी वन

वनबाट प्राप्त हुने वस्तु तथा सेवाहरुको आपूर्तिको लागि निजी वनको महत्वपूर्ण भूमिका हुन्छ। हालसम्म ४९.३२ हे. क्षेत्रफल ५७ वटा निजी वनहरु डिभिजन वन कार्यालयमा दर्ता भएका छन्। यसरी दर्ता भएका निजी वनहरुमा डिभिजन वन कार्यालयले प्राविधिक सहयोग तथा जग्गा छुट्याउन अनुदान समेत उपलब्ध गराउने गर्दछ। यसको विवरण अनुसूची ८ मा राखिएको छ।

२.३ मुख्य गैरकाष्ठ वन पैदावार

जैविक विविधतामा धनि मानिने यस जिल्लामा विभिन्न किसिमका जडीबुटीहरू पाइन्छन् । उत्तरी क्षेत्रमा यासांगागुम्बा, पाँचऔले, जटामसी, चिराइतो, लौठसल्ला, सतुवा, कुटकी, मुसली, काउलो, वनलसुन, पाषणभेद, सुगन्धवाल, जिवन्ती, शिलाजित, सुनगाभा, चुत्रो, वनकरेला, नागवेली, तेजपात, पद्मचाल, मजिठो, भ्याउ, गामाडोल, बेलाडोना, सुगन्धकोकिला, सोमलता आदी जातका महत्वपूर्ण प्रजातिहरू पाइन्छ भने दक्षिण भेगमा कुरिलो, टिमु, अमला, सर्पगन्धा, पिप्लापिप्ली, बोभो, गुर्जो, हरो-वरो जडिबुटीहरू पाइन्छ । गैह्रकाष्ठ वनपैदावारहरूमा प्रयोगमा ल्याइएका सजिवन, बाँस, निगालो, लोक्ता, अल्लो, टुसा, सिस्नु, गुच्छीच्याउ, असुरो, सिन्दुरे, चिउरी आदी प्रजातीहरू पाइन्छन् ।

लघु वन पैदावार पाइने क्षेत्रहरूको विवरण

सि. न.	स.डि.व.का.को नाम	जडीबुटी प्रजाती	उचाई (मी.)	जडीबुटी पाइने सा. गा.वि.स.हरु
१	वारपाक, माछिखोला र आरुघाट	लौठसल्ला, गुच्छीच्याउ, सेतकचिनी, चिराइतो	१७०० -३४००	वारपाक, घ्याच्चोक सिम्जुङ्ग, काशीगाउँ, खरिबोट, उहिया, लाप्राक, लापु, मान्बु, केरौजा
२	वारपाक, माछिखोला र आरुघाट	पाषणवेद, सुगन्धवाल, शिलाजित, मुसली, अमलवेद, जिवन्ती, कुटकी	२१००-३५००	वारपाक, घ्याच्चोक सिम्जुङ्ग, काशीगाउँ, खरिबोट, उहिया, लाप्राक, लापु, मान्बु, केरौजा
३	वारपाक, माछिखोला र आरुघाट	भ्याउ, बेलाडोना, लोक्ता, गामाडोल, चिराइतो, टिमु, भ्याकुर, तेजपात, तरुल	१५००-३०००	वारपाक, घ्याच्चोक सिम्जुङ्ग, काशीगाउँ, खरिबोट, उहिया, लाप्राक, लापु, मान्बु, केरौजा
४	वारपाक, माछिखोला र आरुघाट	जटामसी, निरमसी, वन लसुन, पद्मचाल, मजिठो, कुटकी	३०००- ४०००	वारपाक, सौरपानी, थुमी, स्वाँरा, गुम्दा, मान्बु, घ्याच्चोक, सिम्जुङ्ग
५	गोरखकाली गण्डकी, पालुङ्गटार, घ्याम्पेसाल र आरुघाट	कुरिलो, गुर्जो, अमला, बोभो, वनकरेला, नागवेली, सिन्दुरे, हरो, बरो, तितेपाती,	१५०० मी. सम्म	बुकोट, बोर्लाङ्ग, गोरखा न.पा, वक्राङ्ग, ताक्लुङ्ग, खोप्लाङ्ग, धुवाकोट, च्याङ्गली, पालुङ्गटार न.पा.

(श्रोत : सा. जि.व.का. गोरखाको प्रगती रिपोर्ट २०६९)

२.४ वन्यजन्तु :

यस जिल्लामा चितुवा, मृग (रातो) भालु, घोरल, कस्तुरी, नाउर, स्याल, दुम्सी, वन विरालो, खरायो, गोहोरो, आदी जनावरहरू तथा डाँफे, मुनाल, कालिज, लुईचे, मलेवा, बुकुर, वट्टाइ, तिन्ना, भ्याकुर, आदी विभिन्न जातका पंक्षीहरू पाइन्छ ।

२.५ वन कार्यालयको सांगठनिक स्वरूप

२०३४ सालमा तनहुँ र गोरखा जिल्ला हेर्ने गरि डिभिजन वन कार्यालय स्थापना भएयता वन संरक्षण तथा व्यवस्थापनको कार्यहरु संचालन हुन थाल्यो । वि.सं २०४० सालमा प्रत्येक जिल्लामा जिल्ला वन कार्यालय स्थापना गर्ने निर्णय भए अनुसार जिल्ला वन कार्यालय, गोरखा स्थापना भई सञ्चालन हुँदै आएको छ । २०५० सालको संगठनात्मक ढाँचा अनुसार यस जिल्लालाई "घ" श्रेणीमा कायम गरी १ इलाका वन कार्यालय र ८ वटा रेञ्जपोष्टको स्थापना भएकोमा संघियता स्थापनासंगै वि.सं २०७४ को नयाँ संगठनात्मक ढाँचा अनुसार १ डिभिजन वन कार्यालय र ६ वटा सब डिभिजन वन कार्यालयमा विभाजन गरिएको छ । हाल डिभिजन वन कार्यालयको आफ्नो पक्की भवन सहितको कार्यालय गोरखा नगरपालिका अन्तर्गत रहेको छ भने फिल्डस्तरमा ६ वटा सब डिभिजन वन कार्यालयहरु रहेका छन् ।

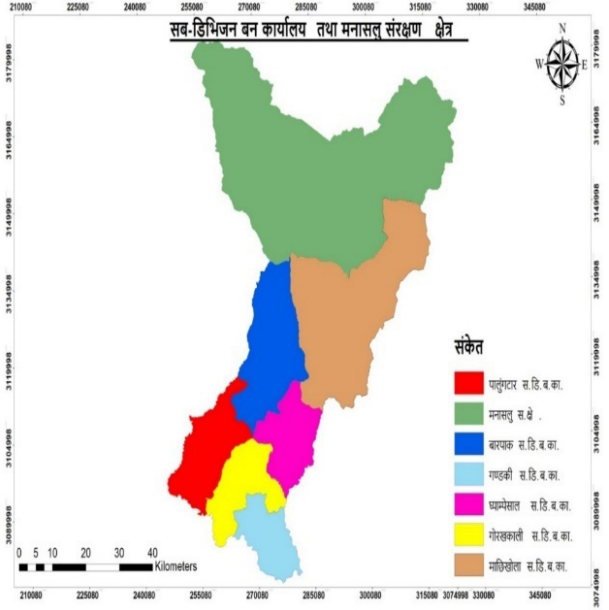

डिभिजन वन कार्यालय गोरखा अन्तर्गत सब डिभिजन वन कार्यालय तथा कार्यक्षेत्रगत विवरण

सि. न.	सब डिभिजन वन कार्यालय	जम्मा वनको क्षेत्रफल (हे)	सा.व. संख्या	क्षेत्रफल (हे)	क.व. संख्या	क्षेत्रफल (हे)	मुकाम	कार्यक्षेत्र
१	पालुङ्गटार	७१२०	९८	४७७४	४६	१३६	ठाँटीपोखरी	पालुङ्गटार न.पा र सिरानचोक गा.पा वडा नं. १-६ सम्म
२	बारपाक	२२३४६	८२	६५५७	१८	७७.७	बालुवा बजार	अजिरकोट गा.पा पुरै र सिरानचोक गा.पा वडा नं ७ र ८
३	माछिखोला	४०६४७	५५	५२९६.२७	०	०.००	माछिखोला	धार्चे गा.पा सवै र आरुघाट गा.पा वडा नं. १, २, ३ र ४
४	घ्याम्पेसाल	७१३८	८६	५९८१.७५	२२	८५	घ्याम्पेसाल बजार	भिमसेन गा.पा पुरै र बारपाक सुलिकोट वडा नं. ६, ७ र ८ र आरुघाट गा.पा वडा नं ५-१० सम्म ।
५	गण्डकी	६२४०	६८	३१०४	१३१	४३२	सिउरेनीटार	गण्डकी गा.पा पुरै र शहिद लखन गा.पा . वडा नं ५ र ६
६	गोरखकाली	१००८२	११७	७१८२	६६	२५३	बाहकिलो	गो.न.पा पुरै र शहिदलखन गा.पा वडा नं. १, २, ३, ७, ८ र ९
	जम्मा	९३५७३	५०६	३२८९५	२८३	९८४		

भाग- ३

गोरखा जिल्लामा वन विकास तथा व्यवस्थापनका लागि सञ्चालित कार्यक्रमहरू

२०४२ सालमा जिल्ला वन कार्यालय स्थापना भएयता गोरखा जिल्लामा विशेष गरी राष्ट्रिय वन र सामुदायिक तथा कबुलियती वन विकास कार्यक्रम सघन रूपमा सञ्चालित भएको पाइन्छ। राष्ट्रिय वन नीति २०७५ को दूरदृष्टि “व्यवस्थित वन क्षेत्र र सन्तुलित पर्यावरण मार्फत नेपालको आर्थिक, सामाजिक र सांस्कृतिक समृद्धिमा योगदान पुऱ्याउने” भन्ने दुरदृष्टि रहेकोमा उक्त सोच अनुरूपका लक्ष्यहरू प्राप्त गर्नको लागि हाल गोरखा जिल्लामा सञ्चालित कार्यक्रमहरूको छोटकरी विवरण देहाय बमोजिम प्रस्तुत गरिएको छ।

प्रदेश सरकार तर्फको कार्यक्रम

प्रदेश सरकार तर्फको कार्यक्रम अन्तर्गत सामुदायिक तथा कबुलियती वन विकास, राष्ट्रिय वन विकास तथा व्यवस्थापन, वृक्ष सुधार, वृक्षारोपण तथा निजी वन विकास तथा जडिबुटी विकास कार्यक्रम प्रमुख रूपमा सञ्चालन छन्। यस कार्यक्रमको बजेट २४१ लाख विनियोजन भएकोमा २२३.०८ लाख खर्च भएको हुनाले सो कार्यक्रमको भौतिक प्रगती ९९.३९ प्रतिशत तथा वित्तिय प्रगती ९२.५६ प्रतिशत भएको छ।

डिभिजन वन कार्यालय, गोरखा उद्योग, पर्यटन वन तथा वातावरण मन्त्रालय (प्रदेश सरकार तर्फ)

अ) पँजीगत खर्च अन्तर्गत कार्यक्रमहरू

१. अफिस/ कार्यालय मर्मत तथा तालिम हल अपग्रेड

आ.व. ०७७०७८ मा संचालन भएको यस कार्यक्रममाट डिभिजन वन कार्यालयको संस्थागत सुधार भई सेवा प्रवाह प्रभावकारी रूपमा गर्न टेवा पुगेको छ। यस अन्तर्गत डिभिजन वन कार्यालयको तालिम हल, कम्पाउण्डवाल निर्माण, धारा विजुली मर्मत संभार तथा गोरखकाली सब डिभिजन वन कार्यालयको कम्पाउण्डवाल तथा गेट निर्माण कार्य सम्पन्न भयो।

क्र.स.	कार्यक्रम/क्रियाकलाप	इकाई	बार्षिक लक्ष्य		बार्षिक प्रगति		स्थान	कैफियत
			परिमाण	बजेट	परिमाण	खर्च		
१.	अफिस र कार्यालय मर्मत तथा तालिम हल अपग्रेड	प्याकेज	१	२० लाख	१	१९,३४,०११।	डि.व.का.गोरखा	



डि. व. का. गोरखा



सब डि. व. का. गोरखकाली

२. उच्च प्रविधियुक्त (हाईटेक) नर्सरी निर्माण, मर्मत तथा सञ्चालन यस कार्यक्रममा विनियोजित रकमबाट गो.न.पा. १३ स्थित डिभिजन वन नर्सरी मर्मत कार्य सम्पन्न भएको छ । यस कार्यक्रममा ईटा खरिद, नर्सरीको वेड निर्माण, वेड तथा वेडको विचमा ग्राभेल राख्ने कार्य, साईनबोर्ड निर्माण तथा फिटिङ, सिँढी निर्माण लगायतका कार्य सम्पन्न गरिएको छ ।

क्र. स.	कार्यक्रम/क्रियाकलाप	इकाई	बार्षिक लक्ष्य		बार्षिक प्रगति		स्थान	कैफियत
			परिमाण	बजेट	परिमाण	खर्च		
१	उच्च प्रविधियुक्त (हाईटेक) नर्सरी निर्माण, मर्मत तथा सञ्चालन	संख्या	१	५ लाख	१	४,९८,२४१।	डि.व.का.नर्सरी गोरखा	



डि.व.का.नर्सरी गोरखा



डि.व.का.नर्सरी गोरखा

३. लिगलिगकोट हरियाली उद्यान, पालुङटार २ यस कार्यक्रमबाट ऐतिहासिक स्थल लिगलिगकोट क्षेत्रमा Tree Guard सहितको सौन्दर्यपरक विरुवा रोपण गर्ने तथा गोलघर निर्माण कार्य सम्पन्न भएको छ । यस उद्यानबाट पर्यापर्यटन प्रवर्द्धनमा थप टेवा पुग्ने उद्देश्य राखिएको छ ।

क्र. स.	कार्यक्रम/क्रियाकलाप	इकाई	बार्षिक लक्ष्य		बार्षिक प्रगति		स्थान	कैफियत
			परिमाण	बजेट	परिमाण	खर्च		
१	लिगलिगकोट हरियाली उद्यान, पालुङटार २	गोटा	१	१० लाख	१	९,५१,२५४।	पालुङटार न.पा. २	



लिगलिगकोट हरियाली उद्यान, पालुङटार २



लिगलिगकोट हरियाली उद्यान, पालुङटार २

४. सामुदायिक वनमा हरितपार्क निर्माण

गोरखा जिल्लाको सदरमुकाम गोरखा बजारबाट बजारको नजिकमा रहेको यस सामुदायिक वनमा पार्कको गेट तथा विश्राम स्थल निर्माण, मर्मत सौन्दर्यपरक विरुवाहरुको वृक्षरोपण, शौचालय मर्मत तथा नेमप्लेट राख्ने लगायतका कार्यहरु गरि पार्क निर्माण कार्य सम्पन्न भएको छ । सामुदायिक वनको संरक्षण, व्यवस्थापनका साथै पर्यापर्यटन अभिवृद्धि भई समृद्धिमा टेवा पुग्ने अपेक्षा गरिएको छ ।

क्र.स.	कार्यक्रम/क्रियाकलाप	इकाई	बार्षिक लक्ष्य		बार्षिक प्रगति		स्थान	कैफियत
			परिमाण	बजेट	परिमाण	खर्च		
१	सामुदायिक वनमा हरितपार्क निर्माण	गोटा	१	५ लाख	१	४,६२,४५१।	ठूलो साल घारी सा. व.उ.स.,गो.न.पा.३	



ठूलो सालघारी सा.व.उ.स., गो.न.पा.३



ठूलो सालघारी सा.व.उ.स., गो.न.पा.३

५. पर्यटकिय महत्वको गोरखनाथ आश्रमको जिर्ण मन्दिर पुनः निर्माण

धार्मिक वनको रूपमा रहेको यस क्षेत्रमा होम गर्ने पूर्वाधार लगायतका निर्माण कार्यहरु सम्पन्न भएको छ ।

क्र.स.	कार्यक्रम/क्रियाकलाप	इकाई	बार्षिक लक्ष्य		बार्षिक प्रगति		स्थान	कैफियत
			परिमाण	बजेट	परिमाण	खर्च		
१	पर्यटकिय महत्वको गोरखनाथ आश्रमको जिर्ण मन्दिर पुनः निर्माण	गोटा	१	५ लाख	१	४,८८,५००।	गो.न.पा. ९	



पर्यटकिय महत्वको गोरखनाथ आश्रमको जिर्ण मन्दिर पुनः निर्माण



पर्यटकिय महत्वको गोरखनाथ आश्रमको जिर्ण मन्दिर पुनः निर्माण

६. विद्यालय तथा कलेजमा हरियाली उद्यान निर्माण

यस कार्यक्रममा विनियोजित रकमबाट माध्यमिक विद्यालय परिसरमा फुलको क्यारि निर्माण तथा सौन्दर्यपरक बोटविरुवा रोपण गर्ने कार्य भएको छ। यसबाट हरियाली प्रवर्द्धन भई वन तथा वातावरण विषयमा समेत जानकारी प्रदान गर्ने उद्देश्य राखिएको छ।

क्र.स.	कार्यक्रम/क्रियाकलाप	इकाई	बार्षिक लक्ष्य		बार्षिक प्रगति		स्थान	कैफियत
			परिमाण	बजेट	परिमाण	खर्च		
१	विद्यालय तथा कलेजमा हरियाली उद्यान निर्माण	गोटा	१	३ लाख	२	२,९६,४०६।	महेन्द्र मा.वि. गो.न.पा. १२ र धारापानी मा. वि.आरुघाट गा.पा. ८	



धारापानी मा वि.आरुघाट ८



महेन्द्र मा.वि. गो.न.पा.१२

७. सन्तानेश्वर महादेव पार्क शहिद लखन गा.पा.

धार्मिक दृष्टिकोणले प्रसिद्ध यस स्थानमा रहेको महादेव मन्दिर क्षेत्रको कम्पाउण्डवाल निर्माण, फूल तथा सौन्दर्यपरक विरुवा रोपण गर्ने कार्य यस कार्यक्रम अन्तर्गत सम्पन्न भएको छ।

क्र.स.	कार्यक्रम/क्रियाकलाप	इकाई	बार्षिक लक्ष्य		बार्षिक प्रगति		स्थान	कैफियत
			परिमाण	बजेट	परिमाण	खर्च		
१	सन्तानेश्वर महादेव पार्क शहिद लखन गा.पा.	गोटा	१	७ लाख	१	६,७५,६४५।	शहिद लखन गा.पा.	

८. थानीथान हरियाली उद्यान निर्माण अजिरकोट

स्थानिय स्तरमा प्रसिद्ध यस स्थलको भिरालो भाग तथा थानीथान वरिपरि पर्खाल निर्माण तथा रेलिड हाल्ने कार्य, सिमेन्टबाट निर्मित वेन्च, विश्राम स्थल निर्माण लगायतका कार्य गर्नुका साथै खाली क्षेत्रमा धार्मिक तथा सौन्दर्यपरक प्रजातीका विरुवा रोपण कार्य सम्पन्न भएको छ।

क्र.स.	कार्यक्रम/क्रियाकलाप	इकाई	बार्षिक लक्ष्य		बार्षिक प्रगति		स्थान	कैफियत
			परिमाण	बजेट	परिमाण	खर्च		
१	थानीथान हरियाली उद्यान निर्माण अजिरकोट	गोटा	१	१० लाख	१	९,२३,०२२।	अजिरकोट गा.पा.५	



थानीथान हरियाली उद्यान निर्माण अजिरकोट ५



थानीथान हरियाली उद्यान निर्माण अजिरकोट ५

आ) चालु खर्च अन्तर्गतका खर्चहरू

१. बहुवर्षिय विरुवा उत्पादन तथा वितरण

यस कार्यक्रम अन्तर्गत डिभिजन वन नर्सरी गो.न.पा.१३ तिन किलो तथा पालुङ्गटार सब डिभिजन वन नर्सरीमा सौन्दर्यपरक तथा महत्वपूर्ण प्रजातिका विरुवाहरू जस्तै: अशोक, धुपी, चाँप, कपुर, म्यांगोस्टिन आदि उत्पादन कार्य सम्पन्न भएको छ ।

क्र.स.	कार्यक्रम/क्रियाकलाप	इकाई	बार्षिक लक्ष्य		बार्षिक प्रगति		स्थान	कैफियत
			परिमाण	बजेट	परिमाण	खर्च		
१	बहुवर्षिय विरुवा उत्पादन तथा वितरण	गोटा	२००००	१० लाख	२००००	९,८५,९३६।	डि.व.का. तथा पालुङ्गटार नर्सरी	



डि.व.का.वन नर्सरी, गो.न.पा.१३



डि.व.का.वन नर्सरी,गो.न.पा.१३



पालुङ्गटार वन नर्सरी



पालुङ्गटार वन नर्सरी

२. एक सा.व.एक संरक्षण पोखरी निर्माण

यस कार्यक्रम अन्तर्गत सामुदायिक वन क्षेत्रमा पानी संकलन गरि वन्यजन्तुको लागि waterhole तथा वन डढेलो नियन्त्रण गर्ने तथा water recharge गर्ने हेतुले सामुदायिक वनको उपयुक्त स्थानहरूमा ३ गोटा पोखरी निर्माण कार्य सम्पन्न भएको छ ।

क्र.स.	कार्यक्रम/ क्रियाकलाप	इकाई	बार्षिक लक्ष्य		बार्षिक प्रगति		स्थान	कैफियत
			परिमाण	बजेट	परिमाण	खर्च		
१	एक सा.व.एक संरक्षण पोखरी निर्माण	गोटा	३	४.५ लाख	३	४,५०,०००।	१. अन्नपूर्ण देविस्थान सा.व.उ.स., पा.न.पा.१ २. मालुडे सा.व.उ.स., पा.न.पा. ९ र ३. एकले पिपल सा.व.उ.स. गण्डकी गा.पा., फुजेल	



अन्नपूर्ण देविस्थान सा.व.उ.स., पा.न.पा १



मालुडे सा.व.उ.स. पा.न.पा.९

३. सामुदायिक वनमा Fruit Forestry Model स्थापना

सामुदायिक वनको खाली क्षेत्रमा फलफुलको विरुवा वृक्षरोपण गरी बाँदरको लागि आवश्यक वनजन्य फलफूलका विरुवा रोपण गरि मानव बाँदर बीच सिर्जना भएको द्वन्द्व न्यूनीकरण गर्ने उद्देश्य यस कार्यक्रमले लिएको छ । यस अन्तर्गत हरो, बरो, अमला, अम्बा, चिउरी, लप्सी, ओखर लगायतका प्रजातिहरु रोपण तथा संरक्षण कार्य गरिएको छ ।

क्र.स.	कार्यक्रम/ क्रियाकलाप	इकाई	बार्षिक लक्ष्य		बार्षिक प्रगति		स्थान	कैफियत
			परिमाण	बजेट	परिमाण	खर्च		
१	सामुदायिक वनमा Fruit Forestry Model स्थापना	गोटा	१	१०.८ लाख	१	६,७३,६४३।	१. श्री सृजना महिला सा.व.उ.स. वारपाक सुलीकोट गा.पा. ६	हरो, बरो, अमला, अम्बा, चिउरी
							२. गुडगाड सा.व.उ.स. धार्चे ५	लप्सी, ओखर किम्वु हरो बरो



सामुदायिक वनमा Fruit Forestry Model स्थापना
स्थान: गुडगाड सा.ब., धार्चे गा.पा. ५ यामागाउँ



सामुदायिक वनमा Fruit Forestry Model स्थापना
स्थान: गुडगाड सा.ब., धार्चे गा.पा. ५ यामागाउँ

४. बरालबोट हरियाली उद्यान निर्माण सिरानचोक ३
यस कार्यक्रम अन्तर्गत गेट, चौतारी निर्माण, विरुवा रोपण, तारवार, पदमार्ग, धार्मिक तथा सौन्दर्यपरक प्रजातिका विरुवा रोपण लगायतका कार्य सम्पन्न भएको छ ।



बरालबोट हरियाली उद्यान निर्माण सिरानचोक
गा.पा. ३



बरालबोट हरियाली उद्यान निर्माण सिरानचोक
गा.पा. ३

५. सव डिभिजन वन कार्यालयहरुको सुदृढिकरण तथा व्यवस्थापन
यस कार्यक्रम अन्तर्गत कार्यालयवाट वन संरक्षण, विकास, व्यवस्थापन कार्यलाई चुस्त र प्रभावकारी रुपमा गरि सेवा प्रवाह गर्नु संस्थागत विकासका लागि जिल्ला स्थीत सव डिभिजन वन कार्यालयहरुको मर्मत, इन्टरनेट जडान, आवश्यक फर्निचर खरिद लगायतका कार्यहरु सम्पन्न भएको छ ।

क्र. स.	कार्यक्रम/क्रियाकलाप	इकाई	बार्षिक लक्ष्य		बार्षिक प्रगति		स्थान	कैफियत
			परिमाण	बजेट	परिमाण	खर्च		
१	सव डिभिजन वन कार्यालयहरुको सुदृढिकरण तथा व्यवस्थापन	गोटा	६	३ लाख	६	२,९९,९८०।	६ वटा सव डि.व.का.	



सव डि.व.का. घ्याम्पेसाल



सव डि.व.का. गोरखकाली

सामुदायिक तथा कबुलियती वन विकास कार्यक्रम

प्रदेश सरकार तर्फको सामुदायिक तथा कबुलियती वनहरूको विकास, संरक्षण, सम्बर्द्धन, प्रवर्द्धन तथा व्यवस्थापन गर्ने यो कार्यक्रम विगत देखि नै सञ्चालित कार्यक्रम हो। सामुदायिक तथा कबुलियती वनको कार्ययोजना पुनरावलोकनमा सहयोग, एक क्लष्टर एक उत्पादन कार्यक्रम, सामुदायिक वनमा उद्यमशिलता अभिवृद्धि, उपभोक्ता समूहको सशक्तिकरण लगायतका क्रियाकलापहरू यस कार्यक्रम अन्तर्गत सञ्चालित हुँदै आएका छन्।

१. उत्कृष्ट क.व.स. पुरस्कार

यस कार्यक्रम उत्कृष्ट काम गरेका क.व.स. हरुलाई प्रोत्साहन तथा उक्त उत्कृष्ट क.व.स. हरुले गरेका सफल कार्यहरू जिल्लामा रहेका अरु क.व.स. हरुले पनि अनुसरण गरुन् भन्ने उद्देश्य हो। उत्कृष्ट कबुलियती वन उपभोक्ता समूहहरू छनौट गर्नका लागि मुख्य-मुख्य आधारहरू अनुरूप सव डिभिजन वन कार्यालयहरू बाट नामसहित प्राप्त क.व.स. हरुको मूल्याङ्कन सुचीका आधार समेत बाट मुल्याङ्कन समितिको निर्णय बमोजिम प्रथम, द्वितिय र तृतीय समूहहरू गरी कुल ३ वटा समूहहरूलाई प्रमाणपत्र सहित निम्नानुसार नगद पुरस्कारले पुरस्कृत गरियो।

क्र.स.	कार्यक्रम/ क्रियाकलाप	इकाई	बार्षिक लक्ष्य		बार्षिक प्रगति		स्थान	कैफियत
			परिमाण	बजेट	परिमाण	खर्च		
१	उत्कृष्ट क.व.स. पुरस्कार	गोटा	१	०.३ लाख	१	२२,५००।	जिल्ला	

क्र.स.	कबुलियती वन समूहको नाम	ठेगाना	पुरस्कार	कैफियत
१	दोभान कबुलियती वन समूह	शहिदलखन गा.पा. ३	प्रथम	
२	विमिरे खाहलडो (ग) कबुलियती वन समूह	भिमसेन थापा गा.पा. १	द्वितिय	
३	पारिभित्ता कबुलियती वन समूह	गण्डकी गा.पा. २	तृतीय	

२. सा.व.उ.स.मा लेखा तथा अभिलेख व्यवस्थापन तालिम

यस कार्यक्रम अन्तर्गत सामुदायिक वन उपभोक्ता समूहमा देखापरेका सुशासन, अभिलेख तथा लेखा सम्बन्धि समस्याहरू समाधान गर्न र यस सम्बन्धमा आवश्यक पर्ने ज्ञान, सिप प्रदान गरी समूहको संस्थागत विकासमा सहयोग पुऱ्याउनु यस तालिमको मुख्य लक्ष्य रहेको छ भने यसबाट सहभागीहरूले लेखा, अभिलेख, दर्ता, चलानी, अतिथी, आगन्तुक पुस्तीका, रजिष्टरहरू, तथा सामुदायिक वन उपभोक्ता समूहको आर्थिक कार्याविधि २०७३ बारे जानकारी प्रदान गरी आर्थिक रेकर्डलाई चुस्त र दुरुस्त, पारदर्शी, निष्पक्ष बनाउन सक्षम हुन टेवा पुगेको पाईयो।

क्र. स.	कार्यक्रम/ क्रियाकलाप	इकाई	बार्षिक लक्ष्य		बार्षिक प्रगति		स्थान
			परिमाण	बजेट	परिमाण	खर्च	
१	सा.व.उ.स.मा लेखा तथा अभिलेख व्यवस्थापन तालिम	गोटा	६	१.५ लाख	५	१,१७,२१६।	१. चित्रदेवी आद्याभुत विद्यालय, गण्डकी गा.पा. ८
							२. लक्ष्मी बजार गो.न.पा.९
							३.गण्डकी सा.व.उ.स. आरुघाट ३
							४.बालुवावजार अजिरकोट ५
							५.ठाटीपोखरी, पा.न.पा. ५
							६. महादेवटार सहकारी भवन भिमसेनथापा,गा.पा. ७



घ्याम्पेसाल सब डि.व.का अन्तर्गत सा.व.उ.स.मा लेखा तथा अभिलेख व्यवस्थापन तालिम



घ्याम्पेसाल सब डि.व.का अन्तर्गत सा.व.उ.स.मा लेखा तथा अभिलेख व्यवस्थापन तालिम

३. उत्कृष्ट सा.व.उ.स. पुरस्कार

यस कार्यक्रम उत्कृष्ट काम गरेका सा.व.उ.स.हरुलाई प्रोत्साहन तथा उक्त उत्कृष्ट सा.व.उ.स.हरुले गरेका सफल कार्यहरु जिल्लामा रहेका अरु सा.व.उ.स. हरुले पनि अनुसरण गरुन् भन्ने उद्देश्य हो । उत्कृष्ट सामुदायिक वन उपभोक्ता समूहहरु छनौट गर्नका लागि मुख्य-मुख्य आधारहरु अनुरूप सब डिभिजन वन कार्यालयहरु बाट नाम सहित प्राप्त सा.व.उ.स. हरुको मूल्याङ्कन सुचीका आधार समेत बाट मुल्याकन समितिको निर्णय बमोजिम प्रथम, द्वितिय र तृतीय समुहहरु गरी कुल ३ (तिन) वटा उपभोक्ता समुहहरुलाई प्रमाणपत्र सहित निम्नानुसार नगद पुरस्कारले पुरस्कृत गरियो ।

क्र. स.	कार्यक्रम/ क्रियाकलाप	इकाई	बार्षिक लक्ष्य		बार्षिक प्रगति		स्थान	कैफियत
			परिमाण	बजेट	परिमाण	खर्च		
१	उत्कृष्ट सा.व.उ.स. पुरस्कार	गोटा	१	०.३० लाख	१	२२,५००।	जिल्ला	

क्र.स.	सामुदायिक वन उपभोक्ता समूहको नाम	ठेगाना	पुरस्कार	कैफियत
१	चित्रादेवि सा.व.उ.स.	गण्डकी गा.पा. ८	प्रथम	
२	सिम्भुमाई सा.व.उ.स.	आरुघाट गा.पा. ७	द्वितिय	
३	गुडगाड सा.व.उ.स.	धार्चे गा.पा. ५	तृतीय	

४. सामुदायिक वन उपभोक्ता समूह गठन, दर्ता, कार्ययोजना तयारी तथा वन हस्तान्तरण प्रक्रियामा सहजिकरण : यस कार्यक्रममा विनियोजित रकमबाट सामुदायिक वन दर्ता तथा हस्तान्तरण हुन माग भई आएका वन क्षेत्रको श्रोत सर्वेक्षण, समूह पहिचान, विधान र कार्ययोजना तयारी लगायतका कार्य गरि सामुदायिक वन उपभोक्ता समूह दर्ता तथा सामुदायिक वन हस्तान्तरण गर्ने कार्य सम्पन्न भएको छ ।

क्र.स.	कार्यक्रम/क्रियाकलाप	इकाई	बार्षिक लक्ष्य		बार्षिक प्रगति		स्थान	कैफियत
			परिमाण	बजेट	परिमाण	खर्च		
१	सामुदायिक वन उपभोक्ता समूह गठन,दर्ता, कार्ययोजना तयारी तथा वन हस्तान्तरण प्रक्रियामा सहजिकरण	गोटा	२	०.५ लाख	२	४८,३४६।	भिमसेन थापा गा.पा.२ आरुघाट गा.पा.३	

यस कार्यक्रम अन्तर्गत तपसिल बमोजिम २ वटा नयाँ सा.व. गठन र हस्तान्तरण भएको ।

क्र.स.	सामुदायिक वन उपभोक्ता समूह	ठेगाना	क्षेत्रफल	घरधुरी
१	अमर सिद्धकाली सामुदायिक वन उपभोक्ता समूह	भिमसेनथापा गा.पा.२	७४.०८हेक्टर	२८७
२	घुमाउने सामुदायिक वन उपभोक्ता समूह	आरुघाट गाँउपालिका-३	३४.३७ हेक्टर	१६८



सामुदायिक वन उपभोक्ता समूह गठन,दर्ता,कार्ययोजना तयारी तथा वन हस्तान्तरण गर्ने क्रममा स्रोत सर्वेक्षण



सामुदायिक वन उपभोक्ता समूह गठन,दर्ता,कार्ययोजना तयारी तथा वन हस्तान्तरण गर्ने क्रममा छलफल

५. सा.व.उ.स.को कार्ययोजना नविकरण सहयोग

यस अन्तर्गत म्याद सकिएका सामुदायिक वनको कार्ययोजना नविकरण गर्ने उद्देश्यले सामुदायिक वनको श्रोत सर्वेक्षण, उपभोक्ता समूहसँग छलफल, अन्तरक्रिया तथा सामुदायिक वनको संरक्षण, विकास र व्यवस्थापनको लागि समयसापेक्ष प्रावधानहरु संलग्न गरि ३४ वटा कार्ययोजना नविकरण गर्ने कार्य सम्पन्न भएको छ । यसको विवरण अनुसूची ४ मा राखिएको छ ।

क्र.स.	कार्यक्रम/क्रियाकलाप	इकाई	बार्षिक लक्ष्य		बार्षिक प्रगति		स्थान	कैफियत
			परिमाण	बजेट	परिमाण	खर्च		
१	सा.व.उ.स.को कार्ययोजना नविकरण सहयोग (गरिव, महिला र दलित लक्षित जलवायु परिवर्तन अनुकूलन योजना	गोटा	३४	५.१ लाख	३४	४,२७,३२७।	जिल्ला	

६. सामुदायिक वनमा स्थलगत अभ्यास

सामुदायिक वन उपभोक्ता समूहका सदस्यहरूले सामुदायिक वनको व्यवस्थापन गर्दै वन व्यवस्थापन संग सम्बन्धी समस्याहरू समाधान गर्न सक्षम बनाउनुको साथै त्यस सम्बन्धमा आवश्यक पर्ने वन संग सम्बन्धी प्राविधिक ज्ञान र सीप प्रदान गरी सामुदायिक वनको हैसियतमा अभै सुधार ल्याउन र उनीहरूको वन पैदावारको सतत: प्रयोगमा आत्मनिर्भर गराउनुको साथै वन विकासको माध्यमबाट उपभोक्ताको सामुदायिक विकासको साथै आयस्तरमा सुधार ल्याउने उद्देश्यले कार्यसमिति तथा उपभोक्ता समूहका सदस्यहरूलाई सहभागी गराई कार्य सम्पन्न भएको छ । यसबाट सहभागीहरूले सामुदायिक वन व्यवस्थापन कार्ययोजना कार्यन्वयन गर्न सक्षम हुनुका साथै वन व्यवस्थापनसँग सम्बन्धित प्राविधिक ज्ञान हासिल गरेका छन् ।

क्र.स.	कार्यक्रम/क्रियाकलाप	इकाई	बार्षिक लक्ष्य		बार्षिक प्रगति		स्थान	कैफियत
			परिमाण	बजेट	परिमाण	खर्च		
१	सामुदायिक वनमा स्थलगत अभ्यास	गोटा	२०	४ लाख	२०	३,९८,०००।	जिल्ला	



सामुदायिक वनमा स्थलगत अभ्यासको क्रममा



सामुदायिक वनमा स्थलगत अभ्यासको क्रममा

७. कबुलियती वन समुह तथाङ्क अद्यावधिक

जिल्ला स्थित २८३ वटा कबुलियती वनहरूको जि.पि.एस. कोर्डिनेटहरूको डिजिटल डाटावेश तयारी गर्नुका साथै कबुलियती वनहरूको नक्शाङ्कन गरि तथाङ्क अद्यावधिक गर्ने कार्य सम्पन्न भएको छ ।

क्र.स.	कार्यक्रम/क्रियाकलाप	इकाई	बार्षिक लक्ष्य		बार्षिक प्रगति		स्थान	कैफियत
			परिमाण	बजेट	परिमाण	खर्च		
१	कबुलियती वन समुह तथाङ्क अद्यावधिक	गोटा	१	१ लाख	१	१,००,०००।	जिल्ला	

८. कबुलियती वन समुह कार्ययोजना नविकरण

यस अन्तर्गत म्याद सकिएका कबुलियती वनको कार्ययोजना नविकरण गर्ने उद्देश्यले कबुलियती वनको श्रोत सर्वेक्षण, उपभोक्ता समूहसँग छलफल, अन्तरक्रिया तथा कबुलियती वनको संरक्षण, विकास र व्यवस्थापनको लागि समयसापेक्ष प्रावधानहरू संलग्न गरि ८ वटा वनको कार्ययोजना नविकरण गर्ने कार्य सम्पन्न भएको छ ।

क्र.स.	कार्यक्रम/क्रियाकलाप	इकाई	बार्षिक लक्ष्य		बार्षिक प्रगति		स्थान	कैफियत
			परिमाण	बजेट	परिमाण	खर्च		
१	कबुलियती वन समुह कार्ययोजना नविकरण	गोटा	१०	१.१ लाख	८	८१,५०४।	५ वटा सब डि. (व.का.	

९. कबुलियती वनमा सामाजिक परिचालन सेवा

यस कार्यक्रमबाट जिल्ला स्थित २८३ वटा कबुलियती वनहरुलाई क्लष्टर Basis मा सामाजिक परिचालकहरु छनौट गरि समूह परिचालन, संस्थागत सुदृढिकरण, कबुलियती वन व्यवस्थापन तथा आयआर्जनका क्रियाकलापहरु सम्पादन गरिएका छन् ।

क्र.स.	कार्यक्रम/क्रियाकलाप	इकाई	बार्षिक लक्ष्य		बार्षिक प्रगति		स्थान	कैफियत
			परिमाण	बजेट	परिमाण	खर्च		
१	कबुलियती वनमा सामाजिक परिचालन सेवा	प्याकेज	१	४.२ लाख	१	४,११,७२०।	५ वटा सब डि.व.का.	

१०. कबुलियती वन प्रवर्धन कार्यक्रम

यस कार्यक्रम अन्तर्गत कबुलियती वन समूहहरुको नेतृत्व विकास, अभिलेख व्यवस्थापन, कबुलियती वन व्यवस्थापनका लागि स्थलगत अभ्यास समेतका कार्यहरु सम्पन्न भएको छ ।

क्र.स.	कार्यक्रम/क्रियाकलाप	इकाई	बार्षिक लक्ष्य			बार्षिक प्रगति	स्थान	कैफियत
			परिमाण	बजेट	परिमाण			
१	कबुलियती वन प्रवर्धन कार्यक्रम	गोटा	४	१ लाख	३	६७,९००।	१. भिमसेनथापा गा.पा. १ का ७ वटा क.व.स.हरुको सहभागीतामा सम्पन्न	
							२. पा.न.पा. ७ का ५ वटा क.व.स.हरुको सहभागीतामा सम्पन्न	
							३. गण्डकी २, गोर्दि का क.व.स.हरुको सहभागीतामा सम्पन्न	

११. एक क्लष्टर एक उत्पादन : अमृसो,भुईकटहर,अलैची,बाँस तथा अन्य गैह्काष्ठ वन पैदावार

यस कार्यक्रममा विनियोजित रकमबाट कबुलियती वन समूह मार्फत कबुलियती वनको खाली क्षेत्रमा अमृसो वृक्षरोपण गरी वनको अवस्थामा सुधार गर्ने तथा समूहको सदस्यहरुको आयआर्जनमा अभिवृद्धी गर्ने खालका कार्य भएका छन् ।

क्र.स.	कार्यक्रम/क्रियाकलाप	इकाई	बार्षिक लक्ष्य		बार्षिक प्रगति		स्थान	कैफियत
			परिमाण	बजेट	परिमाण	खर्च		
१	एक क्लष्टर एक उत्पादन : अमृसो,भुईकटहर,अलैची, बाँस तथा अन्य गैह्काष्ठ वन पैदावार	गोटा	१	३ लाख	१	२,३८,४००।	१. देविस्थान(ख) क.व.स. भिमसेन थापा गा.पा. १	अमृसो रोपण
							२. माई मनकामना क.व.स. शहिदलखन गा.पा. १	अमृसो रोपण
							३. सातडाँडा क.व. स. गण्डकी गा.पा. १	अमृसो रोपण



एक क्लष्टर एक उत्पादन : माई मनकामला क.व.स.मूह,शहिदलखन गा.पा.३



देविस्थान ख क.व.स. भिमसेनथापा गा.पा. १ मसेलमा अमृसो वृक्षरोपण कार्य

राष्ट्रिय वन विकास तथा व्यवस्थापन कार्यक्रम

१. वन्यजन्तु संरक्षणका लागि प्रचार प्रसार स्कूल शिक्षा कार्यक्रम समेत वन जैविक विविधता, वातावरण संरक्षण, वन्यजन्तुको महत्व, पारिस्थितिकिय प्रणालीमा यसको औचित्यता र यसको संरक्षणमा विद्यार्थीको भूमिकाबारे जानकारी गराउदै उक्त विषयवस्तुमा ज्ञान, सिप हासिल गर्ने कार्य, यस कार्यक्रम अन्तर्गत सम्पन्न भएको छ।

क्र. स.	कार्यक्रम/क्रियाकलाप	इकाई	बार्षिक लक्ष्य		बार्षिक प्रगति		स्थान	कैफियत
			परिमाण	बजेट	परिमाण	खर्च		
१	वन्यजन्तु संरक्षणका लागि प्रचार प्रसार स्कूल शिक्षा कार्यक्रम समेत	गोटा	१	३ लाख	१	२,३८,४००।	१. शान्ती मा. वि. भिमसेन थापा गा.पा. ५	
							२. अन्नपूर्ण मा.वि. खोप्लाड, पा.न.पा. १	
							३. नवज्योती मा.वि. बालुवा, अजिरकोट ४	
							४. शक्ति मा.वि. पाटेचौर, गो.न.पा. ६	
							५. दिर्घेश्वर मा.वि. गण्डकी गा.पा. ४	



वन्यजन्तु संरक्षणका लागि प्रचार प्रसार स्कूल शिक्षा कार्यक्रम



वन्यजन्तु संरक्षणका लागि प्रचार प्रसार स्कूल शिक्षा कार्यक्रम

२. अनुत्पादक तथा हैसियत विग्रेको वन क्षेत्रमा उच्च मुल्यका रुख तथा फलफूल प्रजातिको वृक्षरोपण हस्तान्तरण भएका सामुदायिक वनका हैसियत विग्रेका तथा खाली क्षेत्रहरुमा स्थानीय भूगोल अनुसार सुहाउदो महत्वपूर्ण रुख तथा वनजन्य फलफूलका प्रजातिहरु रोपण गरि संरक्षण तथा व्यवस्थापन गर्ने कार्य सम्पन्न भएको छ।

क्र. स.	कार्यक्रम/क्रियाकलाप	इकाई	बार्षिक लक्ष्य		बार्षिक प्रगति		स्थान	कैफियत
			परिमाण	बजेट	परिमाण	खर्च		
१	अनुत्पादक तथा हैसियत विग्रेको वन क्षेत्रमा उच्च मुल्यका रुख तथा फलफूल प्रजातिको वृक्षरोपण	गोटा	१	११ लाख	१	९,०२,०८९।	१. टक्सारटारी सा.व.गो.न. पा.९ क्षेत्रफल : १ हे.	चिउरी, हरो, अमला, लप्सी, अम्बा, जामुन, रुद्राक्ष
							२. दरौदीडाँडा सा.व.पा.न. पा.९ क्षेत्रफल: २.२ हे.	चिउरी, हरो, अमला, लप्सी, अम्बा, वेल
							३. वयपानी सा.व., सिरानचोक गा.पा. ४ क्षेत्रफल: ४ हे.	हरो, बरो अमला, लप्सी किम्बु
							४. थामकोपाखा सा.व. वारपाक सु. गा.पा. क्षेत्रफल: १ हे	चिउरी, हरो, अमला, लप्सी, अम्बा, जामुन, रुद्राक्ष



वयापानी सा.व.उ.स.सिरानचौक ३



टक्सारटारी सा.व.उ.स.,गो.न.पा. ९,१०

३. मानव वन्यजन्तु द्वन्द्व व्यवस्थापन तथा वन्यजन्तु उद्धार जिल्लामा आफ्नो वासस्थानवाट बाहिर निस्किए घरपालुवा पशुधनको क्षतिको जाँचबुझ गरि मनासलु संरक्षण क्षेत्रको सम्पर्क अधिकारीको कार्यालयवाट राहत उपलब्ध गराउने तथा घाईते, अशक्त, जिवित वा मृत वन्यजन्तुको उद्धार गर्न डिभिजन वन कार्यालयका कर्मचारी परिचालन तथा आवश्यक अवस्थामा राष्ट्रिय प्रकृति संरक्षण कोषको प्राविधिक सहयोग उपलब्ध गराई २४ वटा वन्यजन्तु उद्धार गर्ने कार्य भएका छन् ।

क्र.स.	कार्यक्रम/क्रियाकलाप	इकाई	बार्षिक लक्ष्य		बार्षिक प्रगति		स्थान	कैफियत
			परिमाण	बजेट	परिमाण	खर्च		
१	मानव वन्यजन्तु द्वन्द्व व्यवस्थापन तथा वन्यजन्तु उद्धार	गोटा	२०	६ लाख	२०	५,७६,३३२।	जिल्ला	



चित्तुवा उद्धार, गण्डकी गा.पा.५



सालक उद्धार, आरुघाट गा.पा.

४. वन अतिक्रमण हटाई व्यवस्थापन

गोरखा नगरपालिका ९ स्थित विरिन्चोक सामुदायिक वन क्षेत्रमा पर्ने सडक छेउको जग्गामा निर्मित घर छाप्रो हटाई करिव ०.५ हे. क्षेत्रमा Tree Guard समेतको अशोक, कपुर, धुपी, गोल्डमोहर, कल्कीफूल लगायतका प्रजातिहरु रोपण गरि पूनस्थापना गर्ने कार्य गरिएको छ ।

क्र. स.	कार्यक्रम/क्रियाकलाप	इकाई	बार्षिक लक्ष्य		बार्षिक प्रगति		स्थान	कैफियत
			परिमाण	बजेट	परिमाण	खर्च		
१	वन अतिक्रमण हटाई व्यवस्थापन	गोटा	१	३ लाख	१	८१,६३५।	विरिन्चौक सा.व.उ.स. गो.न.पा.९	गोल्डमोहर धुपी,कपुर कल्कीफुल अशोक



विरिन्चौक सा.व.उ.स. गो.न.पा.९



विरिन्चौक सा.व.उ.स. गो.न.पा.९

बृक्ष सुधार, बृक्षरोपण तथा निजी वन विकास कार्यक्रम

१. कृषि वन प्रणाली प्रवर्धन कार्यक्रम

कृषि वालीको उत्पादकत्व बढाउने, भू-क्षय बाट जमिन जोगाउने तथा आफ्नो निजी जग्गामा वन प्रजाती लगाई काठ दाउरा, डालेघाँसको आधारभूत आवश्यकता परिपूर्ति गर्ने, आयआर्जन गर्ने उद्देश्यका साथ स्थानिय कृषक समूहबाट यो कार्य सम्पन्न भएको छ।

क्र. स.	कार्यक्रम/क्रियाकलाप	इकाई	बार्षिक लक्ष्य		बार्षिक प्रगति		स्थान	कैफियत
			परिमाण	बजेट	परिमाण	खर्च		
१	कृषि वन प्रणाली प्रवर्धन कार्यक्रम	प्याकेज	१	७.९ लाख	१	७,७७,९००।	हिमाली जडिवुटी कृषक समूह, धार्चे ५	



हिमालि कृषक समूह, धार्चे गा.पा. ५ यामागाउँ



हिमालि कृषक समूह, धार्चे गा.पा. ५ यामागाउँ

२. विरुवा उत्पादन : विभिन्न प्रकारका रुख काष्ठ तथा बहुउपयोगी प्रजाती

निजी, सरकारी तथा सार्वजनिक खाली क्षेत्रहरूमा वृक्षरोपण गर्न स्थानीय भूगोल र माग अनुसार रुख काष्ठ तथा बहुउपयोगी प्रजातिहरू जस्तै अशोक, धुपी, तेजपात, टाँकी, राई खनायो, सिमल, सिसौ, खयर, कल्कीफूल, गुलमोहर, किम्बु, रुद्राक्ष, चाँप आदी प्रजातिका विरुवाहरू उत्पादन तथा वितरण कार्य भएको छ ।

क्र.स.	कार्यक्रम/क्रियाकलाप	इकाई	बार्षिक लक्ष्य		बार्षिक प्रगति		स्थान	कैफियत
			परिमाण	बजेट	परिमाण	खर्च		
१	विरुवा उत्पादन	संख्या	१,३०,०००	१९.५ लाख	१,३०,०००	१९,३२,३१२।	१.डि.व.का.वन नर्सरी, गो.न.पा. १३, पालुडटार सब डि.व. का. वन नर्सरी	



विरुवा उत्पादन कार्य, डि.व.का.वन नर्सरी, गो.न.पा.१३



विरुवा उत्पादन कार्य, डि.व.का.वन नर्सरी, गो.न.पा.१३

३. निजी नर्सरी स्थापनका लागि अनुदान, विरुवा उत्पादन अनुदान

स्थानीय स्तरबाट समेत स्थानीय माग र हावापानी सुहाउदो विरुवा उत्पादन गरि सहज रूपमा वितरण तथा वृक्षरोपण गर्ने हेतुले हरोँ, वरोँ, लौठसल्ला, धुपी, किम्बु, खोटेसल्ला, वकाईनो, ईपिलइपिल, रिठ्ठा आदी प्रजातिहरू उत्पादन गरि वितरण गर्ने कार्य भएको छ ।

क्र.स.	कार्यक्रम/क्रियाकलाप	इकाई	बार्षिक लक्ष्य		बार्षिक प्रगति		स्थान	कैफियत
			परिमाण	बजेट	परिमाण	खर्च		
१	विरुवा उत्पादन	संख्या	३००००	४.५ लाख	३००००	४,४३,२६५।	कुमार नर्सरी, धार्चे ५	



विरुवा उत्पादन कार्य



विरुवा उत्पादन कार्य

४. स्थानीय वन समूह मार्फत विरुवा उत्पादन सहयोग, अनुदान

स्थानीय स्तरबाट समेत स्थानीय माग र हावापानी सुहाउदो विरुवा उत्पादन गरि सामुदायिक वनको खाली क्षेत्र तथा उपभोक्ता समूहका निजी जग्गामा समेत वृक्षरोपण गर्न सहज रूपमा विरुवा उपलब्ध गराउने हेतुले वकाईनो, लप्सी, तेजपात, अमारो लगायतका विरुवा उत्पादन गरि वितरण गर्ने कार्य भएको छ ।

क्र.स.	कार्यक्रम/क्रियाकलाप	इकाई	बार्षिक लक्ष्य		बार्षिक प्रगति		स्थान	कैफियत
			परिमाण	बजेट	परिमाण	खर्च		
१	विरुवा उत्पादन	संख्या	३००००	४.५ लाख	३००००	४,३२,०००।	माउसुली पाखा सा.व.उ.स., अजिरकोट गा.पा.४	



माउसुलीपाखा सा.व.उ.स - विरुवा उत्पादन कार्य



माउसुलीपाखा सा.व.उ.स - विरुवा उत्पादन कार्य

जडिवुटी विकास कार्यक्रम

१. जडिवुटी विरुवा उत्पादन

यस कार्यक्रम अन्तर्गत स्थानीय माग र हावापानी सुहाउदो जडिवुटी प्रजातिका विरुवा उत्पादन गरि सामुदायिक वनको खाली क्षेत्र तथा उपभोक्ता समूहका निजी जग्गामा समेत वृक्षरोपण गरि आयआर्जन गर्न सतुवा, सेतर्कचिनी, लौठसल्ला, हरो, वरो आदि प्रजातिका जडिवुटी विरुवा उत्पादन गरि वितरण गर्ने कार्य सम्पन्न भएको छ ।

क्र.स.	कार्यक्रम/क्रियाकलाप	इकाई	बार्षिक लक्ष्य		बार्षिक प्रगति		स्थान	कैफियत
			परिमाण	बजेट	परिमाण	खर्च		
१	जडिवुटी विरुवा उत्पादन	संख्या	३००००	६ लाख	३००००	५,८६,५९५।	पालुडटार नर्सरी र रुकाड बहुउदेशीय कृषि फर्म धार्चे ५	



रुकाड बहुउदेशीय कृषि फर्म धार्चे ५



रुकाड बहुउदेशीय कृषि फर्म धार्चे ५

उद्योग, पर्यटन वन तथा वातावरण मन्त्रालय (संघ सशर्त अनुदान तर्फ)

संघिय सरकारबाट प्राप्त सशर्त अनुदान तर्फको कार्यक्रम

संघ सशर्त अनुदान तर्फको यस कार्यक्रमले विशेष गरी राष्ट्रिय वनको संरक्षण, विकास, सम्बर्द्धन, सदुपयोग तथा व्यवस्थापन तर्फ जोड दिएको हुन्छ। यस कार्यक्रमको बजेट ८९.६ लाख विनियोजन भएकोमा ८३.२२ लाख खर्च भएको हुनाले सो कार्यक्रमको भौतिक प्रगती ९६.५५ प्रतिशत तथा वित्तीय प्रगती ९२.८८ प्रतिशत भएको छ। यस कार्यक्रम अन्तर्गत वन डडेलो नियन्त्रण योजना कार्यान्वयन, सिमसार क्षेत्रको संरक्षण तथा व्यवस्थापन समेतका कार्यहरु रहेका थिए।

अ) पुँजीगत खर्च अन्तर्गत कार्यक्रमहरु

१. शहरी हरितपार्क स्थापना

वन तथा वातावरण क्षेत्रमा योगदान पुर्याउने हेतुले हरियाली प्रवर्द्धन तथा पर्यापर्यटन अभिवृद्धि गर्नका लागि यस कार्यक्रमको लागि विनियोजित रकमबाट २ वटा हरितपार्क निर्माण कार्य सम्पन्न भएको छ।

क्र.स.	कार्यक्रम/क्रियाकलाप	इकाई	बार्षिक लक्ष्य		बार्षिक प्रगति		स्थान	कैफियत
			परिमाण	बजेट	परिमाण	खर्च		
१	शहरी हरितपार्क स्थापना	गोटा	२	१० लाख	२	९,७३,०००।	भूमे मण्डुली सा.व.धार्चे ४ र भालुखोला सोती सा.व.शहिदलखन गा.पा.	



भोमे मण्डुलि सा.व., धार्चे गा.पा. ४ लाप्राक



भोमे मण्डुलि सा.व., धार्चे गा.पा. ४ लाप्राक

२. जडीवुटी विरुवा उत्पादन

यस कार्यक्रममा विनियोजित रकमबाट जडिवुटी प्रजातिका विरुवा उत्पादन गरि सामुदायिक वनको खाली क्षेत्र तथा उपभोक्ता समूहका निजी जग्गामा समेत वृक्षरोपण गरि आयआर्जन गर्न सतुवा, सेतकचिनी, लौठसल्ला, हरो, वरो आदि प्रजातिका जडिवुटी विरुवा उत्पादन गरि वितरण गर्ने कार्य सम्पन्न भएको छ।

क्र.स.	कार्यक्रम/क्रियाकलाप	इकाई	बार्षिक लक्ष्य		बार्षिक प्रगति		स्थान	कैफियत
			परिमाण	बजेट	परिमाण	खर्च		
१	जडिवुटी विरुवा उत्पादन	संख्या	५००००	१० लाख	५००००	९,८३,१७७।	पालुडटार नर्सरी र धार्चे कृषि जडिवुटी फर्म धार्चे ४	



सतुवा, लौठ सल्ला, चिराईतो, तेजपात लगायतका विरुवाहरु उत्पादन-धार्चे गा.पा. ४ लाप्राक



सतुवा, लौठ सल्ला, चिराईतो, तेजपात लगायतका विरुवाहरु उत्पादन-धार्चे गा.पा. ४ लाप्राक

३. अग्नी नियन्त्रण सम्बन्धि सामग्री उपकरण तथा सामान

यस अन्तर्गत वन डहेलो नियन्त्रणका लागि आवश्यक पर्ने Swatter, Jumpsuit, Rakehoe, वुट, पन्जा, हेलमेट आदी सामग्री तथा उपकरण खरिद गरि वितरण गर्ने कार्य भएको छ ।



वन डहेलो नियन्त्रण सामग्री



वन डहेलो नियन्त्रण सामग्री

आ. चालु खर्च अन्तर्गतका खर्चहरू

१. सहकारी मार्फत जडीबुटी उत्पादन खेती विस्तार भण्डारण प्रशोधन र वजारीकरण

यस अन्तर्गत जडिवुटी खेतिका लागि उपयुक्त स्थानहरू छनौट गरि सहकारी मार्फत तेजपात, सतुवा, लौठसल्ला, चिराईतो आदी प्रजातिको जडिवुटी रोपण गरि खेति विस्तार गर्ने कार्य भएको छ ।

क्र.स.	कार्यक्रम/क्रियाकलाप	इकाई	बार्षिक लक्ष्य		बार्षिक प्रगति		स्थान	कैफियत
			परिमाण	बजेट	परिमाण	खर्च		
१	सहकारी मार्फत जडीबुटी उत्पादन खेती विस्तार भण्डारण प्रशोधन र वजारीकरण	पटक	१	१० लाख	१	८,५९,५७३।	पोखरी डाँडा कृषि सहकारी र केरौ जा कृषि सहकारी धार्चे गा.पा.	



सहकारी मार्फत जडिवुटी खेति विस्तार, प्रशोधन तथा भण्डारण अन्तर्गत, स्थान: पोखरीडाँडा कृषि सहकारी संस्था लि., धार्चे गा.पा. ५ यामागाउँ
प्रजाती : तेजपात, सतुवा, चिराईतो तथा लौठ सल्ला रोपण



सहकारी मार्फत जडिवुटी खेति विस्तार, प्रशोधन तथा भण्डारण अन्तर्गत, स्थान: पोखरीडाँडा कृषि सहकारी संस्था लि., धार्चे गा.पा. ५ यामागाउँ
प्रजाती : तेजपात, सतुवा, चिराईतो तथा लौठ सल्ला रोपण

२. प्लाष्टिकको भोलाको विकल्पको रुपमा बैकल्पिक भोला प्रयोगलाई प्रवर्धन तथा प्रदुषण नियन्त्रण सम्बन्धि अन्तर्क्रिया

क्र. स.	कार्यक्रम/क्रियाकलाप	इकाई	बार्षिक लक्ष्य		बार्षिक प्रगति		स्थान	कैफियत
			परिमाण	बजेट	परिमाण	खर्च		
१	प्लाष्टिकको भोलाको विकल्पको रुपमा बैकल्पिक भोला प्रयोगलाई प्रवर्धन तथा प्रदुषण नियन्त्रण सम्बन्धि अन्तर्क्रिया	पटक	१	०.९ लाख	१	९०,०००।	आरुघाट गा.पा.३ सोती बजार र भिमसेन थापा गा.पा. १ घ्याम्पेसाल बजार	

स्वच्छ वातावरण महाअभियान अन्तर्गत वातावरण प्रदुषण रोकथाम तथा नियन्त्रणका लागि प्लाष्टिकको प्रयोगले वातावरण तथा पारिस्थिति प्रणाली मा पार्ने असरको बारेमा जानकारी दिन तथा सो सम्बन्धमा प्रचार प्रसार गर्न सा.व., क.व. समुह, कृषि समुह विद्यालय, स्थानिय तहको सहभागितामा अन्तर्क्रिया तथा छलफल कार्यक्रम गरि सहभागीहरुमा उपलब्ध गराईएको बैकल्पिक भोला प्रदर्शन गरी स्थानिय बजार क्षेत्रमा प्लाष्टिक भोलाको विकल्प बारे जनचेतना प्रदर्शन गरि कार्य सम्पन्न भयो ।

३. फोहोरलाई स्रोतमा नै वर्गीकरण गरी व्यवस्थापन गर्न जनचेतना अभिवृद्धि गराउने

क्र. स.	कार्यक्रम/क्रियाकलाप	इकाई	बार्षिक लक्ष्य		बार्षिक प्रगति		स्थान	कैफियत
			परिमाण	बजेट	परिमाण	खर्च		
१	फोहोरलाई स्रोतमा नै वर्गीकरण गरी व्यवस्थापन गर्न जनचेतना अभिवृद्धि गराउने	पटक	१	०.४५ लाख	१	४५,०००।	जिल्ला	



प्लाष्टिकको भोलाको विकल्पको रुपमा बैकल्पिक भोला प्रयोगलाई प्रवर्द्धन तथा प्रदुषण नियन्त्रण सम्बन्धि अन्तर्क्रिया कार्यक्रम आरुघाट गा.पा.३ सोती बजार



फोहोर व्यवस्थापन कार्यक्रम

यसमा विनियोजित रकमबाट फोहोर मैलालाई स्रोतमा नै वर्गीकरण गरी व्यवस्थापन गर्नको लागि सचेतना कार्यक्रम संचालन गर्नुका साथै डस्टवीन तयार गरी डस्टवीन तयार गरी डिभिजन वन कार्यालय, गोरखकाली सब डिभिजन वन कार्यालय, बाढाकिलो, पालुइटार सब डिभिजन वन कार्यालय, ठाटीपोखरी र घ्याम्पेसाल सब डिभिजन वन कार्यालय, घ्याम्पेसालमा वितरण गरि कार्य सम्पन्न भयो ।

४. फलफूल विरुवा उत्पादन तथा रोपण

यस कार्यक्रम अन्तर्गत आँप, हर्रो, वर्रो, लप्सी, अमला लगायतका वनजन्य फलफूलका विरुवा खरिद गरि वितरण गर्ने कार्य सम्पन्न भयो ।

क्र.स.	कार्यक्रम/क्रियाकलाप	इकाई	बार्षिक लक्ष्य		बार्षिक प्रगति		स्थान	कैफियत
			परिमाण	बजेट	परिमाण	खर्च		
१	फलफूल विरुवा उत्पादन तथा रोपण	संख्या	१५०००	१५ लाख	१	१४,२०,७००।	जिल्ला	



फलफूल तथा बहुउपयोगी विरुवा खरीद वितरण



फलफूल तथा बहुउपयोगी विरुवा खरीद वितरण

५. सार्वजनिक स्थल गाँउ नगर सरसफाई कार्यक्रम

स्वच्छ महाअभियान अन्तर्गत गाँउनगर सरसफाई सम्बन्धि जनचेतना जगाउने तथा फोहोरमैला व्यवस्थित गरि स्वच्छ गाँउनगर कायम गर्ने अभिप्रायले स्ट्याण्ड सहितका डस्टविन वितरण तथा स्थापित गरि कार्य सम्पन्न भयो ।

क्र.स.	कार्यक्रम/क्रियाकलाप	इकाई	बार्षिक लक्ष्य		बार्षिक प्रगति		स्थान	कैफियत
			परिमाण	बजेट	परिमाण	खर्च		
१	सार्वजनिक स्थल गाँउ नगर सरसफाई कार्यक्रम	पटक	१	०.९० लाख	१	८३,५४०।	गण्डकी सब डिभिजन	

६. सिमसार क्षेत्रको संरक्षण तथा व्यवस्थापन

वन वन्यजन्तु जैविकताको संरक्षण गर्ने हिसावले जिल्लामा अवस्थित महत्वपूर्ण सिमसार क्षेत्रको संरक्षण तथा व्यवस्थापन गर्ने कार्य यसै कार्यक्रममा विनियोजित रकमबाट सम्पन्न भएको छ ।

क्र.स.	कार्यक्रम/क्रियाकलाप	इकाई	बार्षिक लक्ष्य		बार्षिक प्रगति		स्थान	कैफियत
			परिमाण	बजेट	परिमाण	खर्च		
१	सिमसार क्षेत्रको संरक्षण तथा व्यवस्थापन	गोटा	१	४ लाख	१	३,८४,०००।	सिरानचौक गा.पा.३ हर्मी	



सिमसार संरक्षण सिरानचौक गा.पा.३ हर्मी



सिमसार संरक्षण सिरानचौक गा.पा.३ हर्मी

७. पकेट क्षेत्रमा जडिवुटी उत्पादन खेती विस्तार भण्डारण यस कार्यक्रमवाट जिल्ला स्थित जडिवुटीको पकेट क्षेत्रमा जडिवुटी भण्डार गृह निर्माण तथा जडिवुटी खेत विस्तार गर्ने कार्य सम्पन्न भएको छ ।

क्र.स.	कार्यक्रम/क्रियाकलाप	इकाई	बार्षिक लक्ष्य		बार्षिक प्रगति		स्थान	कैफियत
			परिमाण	बजेट	परिमाण	खर्च		
१	पकेट क्षेत्रमा जडिवुटी उत्पादन खेती विस्तार भण्डारण	पटक	१	१० लाख	१	९,३७,२२८।	पूर्णी जडिवुटी, मिलन कृषि समूह, गुप्तीपाखा कृषक समूह धार्चे ५	



पूर्णी जडिवुटी, धार्चे ५



गुप्तीपाखा कृषक समूह धार्चे ४

८. वन डहेलो नियन्त्रण तथा व्यवस्थापन योजना कार्यान्वयन गर्मी मौसममा वन डहेलो लाग्ने सम्भावना प्रबल भई वर्षेनि वनजंगल विनाश हुने कार्यको रोकथाम तथा नियन्त्रण गर्न जनचेतनामूलक सन्देश प्रसारण तथा गतिविधि संचालन गरि यो कार्यक्रम सम्पन्न भएको छ ।

क्र.स.	कार्यक्रम/क्रियाकलाप	इकाई	बार्षिक लक्ष्य		बार्षिक प्रगति		स्थान	कैफियत
			परिमाण	बजेट	परिमाण	खर्च		
१	वन डहेलो नियन्त्रण तथा व्यवस्थापन योजना कार्यान्वयन	पटक	१	२.५ लाख	१	२,३९,८२७।	जिल्ला	



वन डहेलो नियन्त्रण तथा व्यवस्थापन



वन डहेलो नियन्त्रण तथा व्यवस्थापन सम्बन्धि प्रचारप्रसार

९. पकेट क्षेत्रमा जडिवुटी खेती विस्तार

यस कार्यक्रमबाट जिल्ला स्थित जडिवुटीको पकेट क्षेत्रमा महत्वपूर्ण प्रजातिका जडिवुटी विरुवा रोपण गरि जडिवुटी खेति विस्तार गर्ने कार्य सम्पन्न भएको छ ।

क्र.स.	कार्यक्रम/क्रियाकलाप	इकाई	बार्षिक लक्ष्य		बार्षिक प्रगति		स्थान	कैफियत
			परिमाण	बजेट	परिमाण	खर्च		
१	पकेट क्षेत्रमा जडिवुटी खेती विस्तार	पटक	१	५ लाख	१	४,६९,२१२।	लाप्राक कृषि जडिवुटी समूह, भयाल्ला भूमे कृषि तथा पशु फर्म र एकिकृत कृषि पशुपक्ष तथा मत्स्य फर्म	

१०. वन विरुवा उत्पादन तथा रोपण

काष्ठजन्य तथा बहुउपयोगी विरुवा उत्पादन गरि काठदाउराको आधारभूत आवश्यकता परिपूर्ति गर्ने उद्देश्यले डिभिजन वन नर्सरी गो.न.पा. १३ तिनकिलो र पालुटार सब डिभिजन वन नर्सरीमा राईखनायो, चाँप, अशोक, धुपी, सिमल, सिसौ, खयर, बकाईनो आदि विरुवा उत्पादन गरि वितरण कार्य भएको छ ।

क्र.स.	कार्यक्रम/क्रियाकलाप	इकाई	बार्षिक लक्ष्य		बार्षिक प्रगति		स्थान	कैफियत
			परिमाण	बजेट	परिमाण	खर्च		
१	वन विरुवा उत्पादन तथा रोपण	गोटा	१०००००	१५ लाख	१	१४,९२,८००।	डि.व.का. र पालुडटार नर्सरी	



पालुडटार सब डि.व.का वन नर्सरीमा विरुवा उत्पादन



पालुडटार सब डि.व.का वन नर्सरीमा विरुवा उत्पादन तथा वितरण

पर्यटकिय गन्तव्यको लागि पूर्वाधार विकास कार्यक्रम (प्रदेश सरकार)

पुँजीगत खर्च अन्तर्गत कार्यक्रमहरु

पर्यटकिय गन्तव्यको लागि पूर्वाधार विकास गर्ने हेतुले जिल्लाका ऐतिहासिक, धार्मिक, साँस्कृतिक हिसावले अति नै महत्वपूर्ण क्षेत्रहरुमा भ्यू टावर निर्माण, पदमार्ग निर्माण, पार्क निर्माण गर्ने कार्य यस कार्यक्रम अन्तर्गत विनियोजित रकमबाट पूरा भएको छ ।

क्र.स.	कार्यक्रम/क्रियाकलाप	इकाई	बार्षिक लक्ष्य		बार्षिक प्रगति		स्थान	कैफियत
			परिमाण	बजेट	परिमाण	खर्च		
१	मनकामना भ्यू टावर	संख्या	१	२० लाख	१	१९,४५,०००।	शहिद लखन गा.पा. २	
२	पदमार्ग	संख्या	१	२० लाख	१	१९,५६,२४३।	चुम्नुब्री गा.पा. ४	
३	लिगलिगकोट पार्क	संख्या	१	२० लाख	१	१७,८९,४०४।	पा.न.पा. २	
४	पदमार्ग	संख्या	१	२० लाख	१	९,४६,७६५।	वारपाक सुलिकोट गा.पा. २	

भाग- ४

अनुसूची -१
सब डिभिजन वन कार्यालय अनुसार सामुदायिक वनको विवरण

१. गोरखकाली सब डिभिजन वन कार्यालय

क्र. सं.	सा.व.को नाम	साविक गा.वि.स./न.पा.	कोड नं.	क्षेत्रफल (हे.)	हस्तान्तरण मिति	घरधुरी संख्या	लाभास्वित्त जनसंख्या	नविकरण भएको मिति	का. अवधि	आ.व.	टाँचा भाए/नभएको	कैफियत
१	बेलडाँडा	गो.न.पा ११	GORGO4837	३०.७६	२०६०/११/५	६७	३४९	४/१५/२०७२	१०	२०७२/७३		गा.न.पा.
२	शिखरडाँडा लुदीपाखा	गो.न.पा ११	GORGO4836	३२.६९	२०५७/२/१६	१८३	८८८	२०६९/९/३१	१०	२०६८/६९	भाएको	गा.न.पा.
३	ओख्लेपाखा	गो.न.पा. १०	GORGO4802	२६.०८	२/२२/२०५३	१७०	७००	३/३१/२०७१	१०	२०७०/७१	भाएको	गा.न.पा.
४	लुदी	गो.न.पा ११	GORGO4827	१५.३	२०५३/३/३०	१०८	७६०	१/२०/२०६३	१०	२०६२/६३		गा.न.पा.
५	देवीस्थान दोभानडाँडा	गो.न.पा. ११	GORGO4840	५९.१	३/३१/२०७१	१०३	५०७		५	२०७०/७१		गा.न.पा.
६	कुवाडी	गो.न.पा ९	GORGO4803	८६.५८	२०४९/११/१०	११८	५१०	२०७१/३/३२	१०	२०७०/७१	भाएको	गा.न.पा.
७	चिरिन्चोक	गो.न.पा. ९	GORGO4806	११४.८२	३/१५/२०४९	१९७	१०३८	३/२६/२०७१	१०	२०७०/७१		गा.न.पा.
८	माभिखोला सिम्रेडाँडा	गो.न.पा ११	GORGO4825	१५.१४	२०५१/११/१७	७०	३५४	१/२६/२०७१	१०	२०७०/७१		गा.न.पा.
९	लक्ष्मी महिला	गो.न.पा ८	GORGO4805	८.१	२०४९/१/२२	७५	४५८	१/२०/२०६५	१०	२०६४/६५		गा.न.पा.
१०	शिखर	गो.न.पा ८	GORGO4809	४८.४७	२०४९/३/२८	१६६	९२२	११/१/२०७०	१०	२०७०/७१		गा.न.पा.
११	चिसापानी	गो.पा. ८	GORGO4807	३६.२५	३/१५/२०४९	८८	३२९	६/२८/२०६०	१०	२०६०/६१		गा.न.पा.
१२	खारकोपाखा वेखपारी दामगाडे	गो.न.पा ८	GORGO4801	५३.७९	२०४७/१२/११	२६३	१२८९	८/२९/२०७२	१०	२०७२/७३		गा.न.पा.
१३	पुड्चे	गो.न.पा ८	GORGO4822	२९.९	२०५१/४/१	७८	४५५	१०/१८/२०७३	१०	२०७३/७४		गा.न.पा.
१४	महालक्ष्मी	गो.न.पा १०	GORGO4816	६७.४२	२०५०/१/२८	७३	४२९	१०/२५/२०७२	१०	२०७२/७३		गा.न.पा.
१५	बतासेडाँडा महिला	गो.न.पा ४	GORGO4811	१.५५	२०४९/९/१७	३९	२३२	१/२८/२०७१	१०	२०७०/७१		गा.न.पा.
१६	वडहरपाखा	गो.न.पा १०	GORGO4808	४७.३७	२०४९/३/२४	१९९	१००३	३/६/२०७४	१०	२०७३/७४		गा.न.पा.
१७	जनजागृती महिला	गो.न.पा ५	GORGO4828	७.२	२०५४/३/९	६३	४२३	१०/२१/२०७१	१०	२०७१/७२	भाएको	गा.न.पा.
१८	ठूलोवन	गो.न.पा ४	GORGO4815	१६३.३	२०४९/३/७	२२०	१२६१	३/६/२०७४	१०	२०७३/७४	भाएको	गा.न.पा.

क्र. सं.	सा. व. को नाम	साविक गा. वि. स. / न. पा.	कोड नं.	क्षेत्रफल (हे.)	हस्तान्तरण मिति	घरधुरी संख्या	नाभान्वित जनसंख्या	नविकरण भएको मिति	का. अवधि	आ. व.	टाँचा भाए/नभएको	कैफियत
१९	कालिका महिला	गो. न. पा ५	GORGO4823	६	२०४४/३/३०	३३	२८०		५			गो. न. पा.
२०	भंगेरीस्थान	गो. न. पा. ११	GORGO4833	४.४९	७/२४/२०५५	९३	४७८	२/२५/२०५५	५			गो. न. पा.
२१	खिरपानी महिला	गो. न. पा ५	GORGO4832	५	२०४४/१०/२९	१०६	४८२	३/१०/२०६५	१०	२०६४/६५		गो. न. पा.
२२	क्यामुने महिला	गो. न. पा ५	GORGO4831	९.१४	२०४४/१०/७	१०६	७५	११/२८/२०७५	१०	२०७५/७६		गो. न. पा.
२३	भट्टेटार	गो. न. पा ११	GORGO4827	५.२८	२०४३/३/३०	४०	१७९	७/२५/२०७३	१०	२०७३/७४		गो. न. पा.
२४	प्राकृतिक संरक्षण महिला	गो. न. पा १०	GORGO4839	२९.२८	२०६२/१२/२१	१०७	६८१		१०			गो. न. पा.
२५	ठूलोवन	गो. न. पा ११	GORGO4838	३.६७	२०६२/३/२१	३६	१२८	२/२३/२०७२	१०	२०७२/७३		गो. न. पा.
२६	ठूलो	गो. न. पा ५	GORGO4810	१५२.९६	५/१०/२०५३	५४६	२८५८	१०/२४/२०७५	१०	२०७४/७५	भाएको	गो. न. पा.
२७	गौडा महिला	गो. न. पा ६	GORGO4829	८.६५	२०४४/३/३०	१६०	८७६	१०/२५/२०७५	१०	२०७५/७२		गो. न. पा.
२८	धोद्रे	गो. न. पा ४	GORGO4821	२४८.७९	२०५०/२/२७	५११	२३५०	१२/१६/२०७५	१०	२०७५/७२	भाएको	गो. न. पा.
२९	सेतो पहरा	गो. न. पा ४	GORGO4824	२२.७२	२०५१/८/१५	११७	७१०	३/१२/२०६२	१०	२०६१/६२		गो. न. पा.
३०	गोठरीटार	गो. न. पा ११	GORGO4813	२.१	२०४९/१२/२९	३४	१८५	७/२५/२०७३	१०	२०७३/७४		गो. न. पा.
३१	लुडीदामगाडे	गो. न. पा ७,६	GORGO4804	२९४.१२	२०४९/१/२०	५२२	३५५१	१/२/२०७२	१०	२०७१/७२		गो. न. पा.
३२	चिसो खोला	गो. न. पा ९	GORGO4834	६२.५७	२०५६/१/६	९८	४९५	१०/४/२०७३	१०	२०७३/७४		गो. न. पा.
३३	हिले पोखरी महिला	गो. न. पा ५	GORGO4835	३.७४	२०५६/३/३०	९७	४५२	१०/१२/२०७३	१०	२०७३/७४		गो. न. पा.
३४	रातडाँडा महिला	गो. न. पा ४	GORGO4820	३.७७	२०५०/१०/२६	४३	२४६	११/८/२०७०	१०	२०७०/७१		गो. न. पा.
३५	आँपस्वारा भवानीपाखा महिला	गो. न. पा. ७	GORGO4833	७.१३	२०५०/०१/०२	५८	४००	८/१२/२०६०	१०	२०६०/६१		गो. न. पा.
३६	भङ्गेरीस्थान घनटारी महिला	गो. न. पा. ७	GORGO4833	७.२५	२०५०/१०/२६	३२	१८७	१०/२५/२०७५	१०	२०७५/७२		गो. न. पा.
३७	टक्सारटारी	गो. न. पा ८	GORGO4812	८५.०४	९/५/२०५३	१०३	४५१	३/१९/२०७५	१०	२०७०/७१		गो. न. पा.
३८	चिसापानी	गो. न. पा. ८	GORGO487	३६.५	८/१६/२०५४	७६	३२९	६/२८/२०६०	१०	२०६०/६१		गो. न. पा.
३९	मनोहरा पाखा महिला	फिनाम ८	GORGO4706	७.४४	२०५९/३/२८	५७	३११	२/२७/२०७६	१०	२०७५/७६		गो. न. पा.

क्र. सं.	सा. व. को नाम	साविक गा. वि. स. / न. पा.	कोड नं.	क्षेत्रफल (हे.)	हस्तान्तरण मिति	घरघुरी संख्या	लाभान्वित जनसंख्या	नविकरण भएको मिति	का. अवधि	आ. व.	टाँचा भाए/नभएको	कैफियत
४०	सिप्लीगाने महिला	"	GORGO4705	६.७५	२०५६/२/३०	२४	१५६	६/८/२०६४	१०	२०६४/६५		गो. न. पा.
४१	चनौटेपाखा महिला	फिनाम ५	GORGO4707	३.२८	२०५९/३/२८	७७	४४४		१०			गो. न. पा.
४२	ओखले	फिनाम ३,५	GORGO4708	४.३६	२०६१/१/७	१११	६९१		१०			गो. न. पा.
४३	भगवती सिम्ले	फिनाम १-९	GORGO4704	१७९.१८	२०५३/३/३०	६६८	३९७२	७/२५/२०६१	१०	२०७२/७३	भाएको	गो. न. पा.
४४	कामेटारी महिला	फिनाम ९	GORGO4702	६.५९	२०४९/५/१९	६६	५१०	११/२८/२०७५	१०	२०७५/७६		गो. न. पा.
४५	सिमलस्यौरा महिला	फिनाम ६,७	GORGO4703	१७.६	२०४९/५/१९	१०८	८४०	८/२५/२०६०	१०	२०६०/६१		गो. न. पा.
४६	जोगीडाँडा चनौटे	फिनाम १	GORGO4701	९४.१८	२०४८/३/२८	४५९	४१५०					गो. न. पा.
४७	ठुली	नारेश्वर ६	GOR/GO/41/04	३८.८	७/२७/२०५२	२३५	१४४१	१०/२४/२०७५	१०	२०७५/७६		गो. न. पा.
४८	गगटे	नारेश्वर ४	GOR/GO/41/07	२२.६	११/१२/२०६२	१६३	७९४	११/१/२०७३	१०	२०७३/७४		गो. न. पा.
४९	जलकेनी	नारेश्वर ८	GOR/GO/41/12	१५.२	१/८/२०६६	१५०	६०८		१०			गो. न. पा.
५०	मरुईघारी	नारेश्वर ४,५	GOR/GO/41/18	११.४६	२/२७/२०६४	५२	१५३	११/२१/२०७५	१०	२०७५/७६		गो. न. पा.
५१	चिसापानी महिला	नारेश्वर १,२,४,५	GOR/GO/41/10	५	१०/९/२०६५	९७	५२२	१/२/२०७२	१०	२०७१/७२		गो. न. पा.
५२	ठुलो सालघारी	नारेश्वर २,७,८	GOR/GO/41/01	४१.६	३/२८/२०५९	४३२	२५२३	२०६५/१/	१०	२०६४/६५		गो. न. पा.
५३	विन्ध्यावासिनी	नारेश्वर १,२	GOR/GO/41/05	५	२०५६/२/३०	८५	४४७	३/१५/२०७४	१०	२०७३/७४		गो. न. पा.
५४	दमयान्ती	नारेश्वर ३	GOR/GO/41/03	३.९८	३/२८/२०५९	४०	१२५	११/१७/२०७५	१०	२०७५/७६		गो. न. पा.
५५	धोरीघारी महिला	नारेश्वर २,२	GOR/GO/41/09	२.८४	१०/९/२०६५	१०२	६४९	१/२/२०७२	१०	२०७१/७२		गो. न. पा.
५६	रातढुगा मोलपोले	नारेश्वर ७,८,९	GOR/GO/48/11	७३.१३	१/८/२०६६	२७६	१५२३		१०		भाएको	गो. न. पा.
५७	ठुलोवन तल्लोपाखा	नारेश्वर ३	GOR/GO/48/06	१३.८३	३/१३/२०६१	१००	६०४	३/१७/२०७२	१०	२०७१/७२		गो. न. पा.
५८	शिखर गंगटे	ताप्ले-१,२	GORMA4201	६०.८६	२०५१/३/९	२३४	१४०७	२०६५/२/२९	१०	२०६४/६५		गो. न. पा.
५९	भोगटेनी च्यानडाँडा	ताप्ले-६	GORMA4202	१८१.५	२०५२/३/२४	२९६	१८०६	११/६/२०६१	१०	२०६१/६२		गो. न. पा.
६०	स्थालवास भदौरै	ताप्ले-४	GORMA4203	५३.२५	२०५१/३/११	५७	३४३	२/२०/२०६६	१०	२०६५/६६		गो. न. पा.

क्र. सं.	सा.व.को नाम	साविक गा.वि.स./न.पा.	कोड नं.	क्षेत्रफल (हे.)	हस्तान्तरण मिति	घरघुरी संख्या	लाभान्वित जनसंख्या	नविकरण भएको मिति	का. अवधि	आ.व.	टाँचा भाए/नभएको	कैफियत
६१	केउरेनी	ताप्ले-३	GORMA/4204	४६.७२	२०६१/१/८	१३१	८४३	३/१७/२०७२	१०	२०७१/७२		गो.न.पा.
६२	देउराली	ताप्ले-८	GORMA/4205	१६	२०६३/१२/१९	१७	९९	३/१३/२०७४	१०	२०७३/७४		गो.न.पा.
६३	गौडेपाखा	ताप्ले ७,८,९	GORMA/4206	६१.८२	२०६९/५/१८	३२७	२२१८		५			गो.न.पा.
६४	जलविरे महिला	देउराली-५	GORMI/6101	६.४९	२०४९/१/१४	३३	२१७	३/३१/२०६८	१०	२०६७/६८		गो.न.पा.
६५	बाउन्ने बेल	देउराली-८	GORMI/6102	४६.४४	२०५२/३/२६	११७	५०२	११/१७/२०७५	१०	२०७५/७६		गो.न.पा.
६६	अकला	देउराली-१	GORMI/6103	१०१.७६	२०५३/३/३०	६८	३९८	२/२८/२०६६	१०	२०६५/६६		गो.न.पा.
६७	महालक्ष्मी	देउराली-७	GORMI/6104	१५०	२०५३/३/३०	१८२	९५५	३/३/२०६५	१०	२०६४/६५	भाएको	गो.न.पा.
६८	प्युघर	देउराली-९	GORMI/6105	२०६.३४	२०५३/३/३०	१४६	८४४	१२/२४/२०७०	१०	२०७०/७१		गो.न.पा.
६९	ठूलोखोला तेसैपानी	देउराली-२	GORMI/6106	१९८.८	२०५३/३/३०	५५	३३०	१२/२९/२०७५	१०	२०७५/७६	भाएको	गो.न.पा.
७०	बनदेवि	देउराली-५	GORMI/6107	७२	२०५५/७/३२	७३	५००	२०६४/३/३२	१०	२०६३/६४	भाएको	गो.न.पा.
७१	राजवैव	देउराली-५	GORMI/6108	१४५.७५	२०५५/७/२२	१९९	९९५	९/७/२०६२	१०	२०६२/६३	भाएको	गो.न.पा.
७२	बुढीकोट महालक्ष्मी	देउराली-३	GORMI/6109	१०२.३४	२०५६/३/३२	५१	२९६	३/३/२०६५	१०	२०६४/६५		गो.न.पा.
७३	कालिखोला	देउराली-४	GORMI/6110	१७६.५	२०५७/२/२८	१३७	७७२	११/२/२०७५	१०	२०७५/७६		गो.न.पा.
७४	कन्यादेवि	देउराली-३	GORMI/6111	८१.७५	२०५७/२/३२	१११	५४२	११/१५/२०७५	१०	२०७५/७६	भाएको	गो.न.पा.
७५	गणेश स्थान	देउराली-६	GORMI/6112	६१.३	२०५९/३/२८	१२०	५०२	११/२१/२०७५	१०	२०७५/७६		गो.न.पा.
७६	बुढीकोटी	देउराली-४	GORMI/6113	२७.९५	२०६६/६/२१	३०	१५९		१०			गो.न.पा.
७७	वनौतीपाखा	मनकामना-६	GORMI/6201	१७३.५	२०४९/३/२१	३५८	२०४५	११/१३/२०७५	१०	२०७५/७६	भाएको	शहيدलखन
७८	आइतवारे महिला	मनकामना-६	GORMI/6202	१५.७९	२०५४/३/६	१०३	४७०	१/१४/२०७४	१०	२०७३/७४		शहيدलखन
७९	घारीस्वारा	मनकामना-२	GORMI/6203	२४.८६	२०५४/३/३१	१३१	७२१	३/३१/२०६८	१०	२०६७/६८		शहيدलखन
८०	शिखर	मनकामना-१,३	GORMI/6204	११०.५	२०५४/१२/६	२९१	१८४९	३/११/२०६५	१०	२०६४/६५		शहيدलखन

क्र. सं.	सा.व.को नाम	साविक गा.वि.स./न.पा.	कोड नं.	क्षेत्रफल (हे.)	हस्तान्तरण मिति	घरधुरी संख्या	लाभान्वित जनसंख्या	नविकरण भएको मिति	का. अवधि	आ.व.	टाँचा भाए/नभएको	कैफियत
८१	माथिल्लो ग्याजा	मनकामना-८	GORMI6205	२७.२५	२०५७/२/२९	५७	४२७	३/३/२०६५	१०	२०६४/६५		शहदलखन
८२	हिरियाली ठुलो वन	मनकामना-९	GORMI6206	२६.२५	२०५७/३/३०	३३	१८७	२/२७/२०६४	१०	२०६३/६४		शहदलखन
८३	दारीसँ	मनकामना-८	GORMI6207	१२३.७५	२०५७/३/९	३९	३१८	३/३/२०६५	१०	२०६४/६५	भाएको	शहदलखन
८४	थानीमाई महिला	मनकामना-२	GORMI6208	८	२०५८/३/३०	१३०	७००	२०६४/३/३२	१०	२०६३/६४		शहदलखन
८५	बाघेपानी	मनकामना-८	GORMI6209	३८	२०५९/३/२८	४०	२१०	३/३/२०६५	१०	२०६४/६५		शहदलखन
८६	नौरीगाउँ	मनकामना-७,९	GORMI6210	३.५८	२०५९/३/२८	१६	९३	३/३१/२०६८	१०	२०६७/६८		शहदलखन
८७	त्रिवेणी	मनकामना-७	GORMI6211	६.६८	२०६१/३/२७	३५	१५०	१२/२५/२०७५	१०	२०७५/७६		शहदलखन
८८	पुरानो सिलिङ,	मनकामना-७,९	GORMI6212	१४.७४	२०६८/३/३१	४१	२६७		१०			शहदलखन
८९	सल्लेरी सा.व.उ.स.	मनकामना ६ र ७	GORGO6213	३४.४२	४/१७/२०७२	८५	४९१		१०	२०७२/७३		शहदलखन
९०	लामीडाँडा	बक्राङ्ग ५	GORGO6001	३३.४	२०५३/३/११	६७	३०४	१२/१७/२०६२	१०	२०६२/६३	भाएको	शहदलखन
९१	क्यामुनेडाँडा	बक्राङ्ग ६	GORGO6008	५३.३२	२०५८/३/३०	५०	२८१	८/१४/२०६३	१०	२०६३/६४	भाएको	शहदलखन
९२	गोलडाँडा	बक्राङ्ग ५	GORGO6005	६७.७५	२०५६/११/६	६२	३७५	२/२/२०६३	१०	२०६२/६३	भाएको	शहदलखन
९३	रामलक्ष्मण	बक्राङ्ग १	GORGO6007	६५.२५	२०५७/३/४	१६५	११६५	११/११/२०६२	१०	२०६२/६३	भाएको	शहदलखन
९४	सिरौटे	बक्राङ्ग ४	GORGO6002	५१	२०५३/७/२४	१०१	७२५	३/३१/२०६७	१०	२०६६/६७	भाएको	शहदलखन
९५	रामलक्ष्मण	बक्राङ्ग २	GORGO6004	४०.५	२०५६/१०/२६	१९५	१०५१	९/१०/२०६३	१०	२०६३/६४		शहदलखन
९६	ठोकने भन्ज्याङ्ग	बक्राङ्ग ७	GORGO6009	७२.४३	२०५८/३/३०	८५	६५८	६/३/२०६३	१०	२०६३/६४		शहदलखन
९७	खर्कण्डे पाखा	बक्राङ्ग ९	GORGO6009	४०.८७	२०६१/३/१५	५४	३०९	१/१४/२०७४	१०	२०७३/७४		शहदलखन
९८	बागेपानी	बक्राङ्ग ८	GORGO6011	८०.८९	२०६१/७/२५	९३	४७७	३/२१/२०७४	१०	२०७३/७४		शहदलखन
९९	प्रगतीशिल	बक्राङ्ग २	GORGO6012	२.७	२०६५/३/६	६६	४०५		१०			शहदलखन

क्र. सं.	सा. व. को नाम	साविक गा. वि. स./ न. पा.	कोड नं.	क्षेत्रफल (हे.)	हस्तान्तरण मिति	घरधुरी संख्या	नाभान्वित जनसंख्या	नविकरण भएको मिति	का. अवधि	आ. व.	टाँचा भाए/नभएको	कैफियत
१००	शिखरवर मञ्ज्याङ्ग	बकाङ्ग ३	GORGO6006	५०.७५	२०५७/२/३	१५२	८७०	८/१३/२०६२	१०	२०६२/६३	भाएको	शहदलखन
१०१	तमु चिहानडाँडा	बकाङ्ग २	GORGO6003	१२.५	२०५५/१०/१२	९२	६००	३/२८/२०६३	१०	२०६२/६३	भाएको	शहदलखन
१०२	भुन्याहा पाखा	बुङकोट ४	GORGO5707	३४.१९	२०५८/३/३०	२२३	११९९	९/१०/२०६३	१०	२०६३/६४		शहदलखन
१०३	अचलेपाखा	बुङकोट ६	GORGO5705	१०९.०६	२०५८/३/३०	१७१	१०६२	३/२६/२०६५	१०	२०६४/६५		शहदलखन
१०४	घलेडाँडा रानाखोला	बुङकोट १,२	GORGO5703	४७५.८	२०५५/११/१६	५३१	३२९७	११/६/२०७०	१०	२०७०/७१	भाएको	शहदलखन
१०५	अलैचेपाखा महिला	बुङकोट ४	GORGO5706	३.२१	२०५८/३/३०	१८३	९९९	११/२८/२०७५	१०	२०७५/७६		शहदलखन
१०६	पालचापे महिला	बुङकोट ३	GORGO5701	७.०५	२०५३/३/३०	५२	२००	११/२८/२०७५	१०	२०७५/७६		शहदलखन
१०७	सिर्जनसिल महिला	बुङकोट १	GORGO5709	३४.६७	३/१८/२०७१	४५	३२७		५			शहदलखन
१०८	सितलुपाखा महिला	बुङकोट १	GORGO5702	७.१४	२०५३/३/३०	२५	१२६	११/२८/२०७५	१०	२०७५/७६		शहदलखन
१०९	बाउन्नेचौर गंगटे	बुङकोट ३	GORGO5704	१६३.९८	२०५५/१२/३०	२६१	१४७०	१/७/२०७४	१०	२०७३/७४	भाएको	शहदलखन
११०	भलायोवास	बुङकोट ७,८,९	GORGO5708	३७४	२०६२/९/२०	४००	२३७८		५			शहदलखन
१११	वाईखोला	नाम्जुङ ३	GOR/TA/58/01	२१.८९	२/१०/२०५२	४६	२९३	४/१५/२०७२	१०	२०७२/७३		शहदलखन
११२	भाक्रेपानी	नाम्जुङ ३	GOR/TA/58/02	४५.७४	४/१९/२०७२	९०	५००		१०	२०७२/७३		शहदलखन
११३	इजारपाखा महिला	नाम्जुङ ३	GOR/TA/58/03	३६.९३	४/१९/२०७२	६१	३३३		१०	२०७२/७३		शहदलखन
११४	बराहथान थोत्रो घडेरी	नाम्जुङ २	GOR/TA/58/04	१०२.६८	४/१९/२०७२	१४९	८८२		१०	२०७२/७३		शहदलखन
११५	कालिका	नाम्जुङ १	GOR/TA/58/05	१०१	४/१९/२०७२	१६८	९६७		१०	२०७२/७३		शहदलखन
११६	रचानादेवी गाईबुरा	नाम्जुङ ५ र ६	GOR/TA/58/06	२०४.१५	६/१५/२०७२	२७१	१५२८		१०	२०७२/७३		शहदलखन
				७०९२.५८		१६१०१	९२८४०					

२. पालुङ्गटार सब डिभिजन वन कार्यालय

क्र. सं.	सा. व. को नाम	साबिक गा. वि. स. / न. पा	कोड नं.	क्षेत्रफल (हे.)	हस्तांतरण मिति	घरधुरी संख्या	लाभान्वित जनसंख्या	नविकरण भएको मिति	का. अवधि	आ. व.	टाँचा भाए/ नभएको	कैफियत
१	पातल महिला	केरावारी-४	GOR/AP/2401	१०	२०५४/९/२२	४९	२७५	३/३१/२०६२	१०	२०६१/६२		सिरानचोक
२	एकलेपाखा	थालाजुड-८	GOR/AP/3701	४.५	२०५१/३/३१	१८	८२	३/१०/२०७०	१०	२०६९/७०		सिरानचोक
३	तेश्रोपाखा	थालाजुड-८	GOR/AP/3702	१३	२०५३/३/३१	३९	१९५	३/१०/२०७०	१०	२०६९/७०		सिरानचोक
४	देउराली सुमेडाँडा	थालाजुड-७		२५.३४		३२	२४१		१०			सिरानचोक
५	अधेरीपाखा	हर्मी-३	GOR/AP/3801	९.५६	२०५८/३/३०	३१	१८५	३/२८/२०६३	१०	२०६२/६३		सिरानचोक
६	रिप तथा पाल्ले	हर्मी-८, ९	GOR/AP/3802	५५.९७	२०६४/२/१५	२१७	१४५०		५			सिरानचोक
७	नवलक्ष्मी	हर्मी ८		३०	३/५/२०६६	२२	१५५					सिरानचोक
८	बयापानी	हर्मी १ र २	GOR/AP/3803	८७.९७	९/१२/२०७३	१८८	१०४८		१०	२०७३/७४		सिरानचोक
९	तार्केडाँडा	छोप्राक २	GOR/AP/40/01	७४.१७	३/२५/२०४८	१०५	५७३	२/१७/२०७४	१०	२०७३/७४		सिरानचोक
१०	कुन्छेलामा	छोप्राक १	GOR/AP/40/03	९४.५४	१/७/२०५१	९५	४२०	१२/२९/२०७५	१०	२०७५/७६		सिरानचोक
११	चौरी	छोप्राक ७	GOR/AP/40/06	६.९५	११/१४/२०४४	६६	२१७	१२/२९/२०७५	१०	२०७५/७६		सिरानचोक
१२	कुन्छे	छोप्राक ३	GOR/AP/40/07	५१.०४	१२/४/२०५४	८०	२७५	१२/२९/२०७५	१०	२०७५/७६		सिरानचोक
१३	कटुवासे	छोप्राक ९	GOR/AP/40/08	२.३९	३/१७/२०५५	२४	१६७	५/३१/२०७१	१०	२०७१/७२		सिरानचोक
१४	भुईलुगा सिसौघारी	छोप्राक ९	GOR/AP/40/09	१०.९२	३/२१/२०६२	४४	२३४	८/२३/२०७२	१०	२०७२/७३		सिरानचोक
१५	कालिका महिला	छोप्राक ७	GOR/AP/40/10	२०.६४	१०/२७/२०६२	३५	१९४	३/६/२०७४	१०	२०७३/७४	भाएको	सिरानचोक
१६	छाडखोला	छोप्राक ६	GOR/AP/40/11	२३.३७	१०/२७/२०६२	५०	२५५	८/२३/२०७२	१०	२०७२/७३	भाएको	सिरानचोक
१७	सानोरियामपाखा	छोप्राक ६	GOR/AP/40/12	४.०४६	११/११/२०६२	४८	१८२	१२/२९/२०७५	१०	२०७५/७६		सिरानचोक
१८	कुन्छे काप्रेरवरा	छोप्राक ६	GOR/AP/40/13	५०.१६	१/२७/२०६५	८८	३२२	१२/२९/२०७५	१०	२०७५/७६		सिरानचोक
१९	खेपुवा तथा जामुनेचौरी	छोप्राक ७	GOR/AP/40/15	३.३	३/३१/२०६७	६९	३६२		१०			सिरानचोक
२०	सिमपाखो	छोप्राक ५	GOR/AP/40/14	६.८	३/३१/२०६७	४०	२०५		१०			सिरानचोक
२१	घोरेडाँडा रिपगाउँ	छोप्राक ६	GOR/AP/40/16	१४.७७	५/३१/२०७१	२०	१३८		५	२०७१/७२		सिरानचोक
२२	पातल खड्का गाउँ	छोप्राक ६	GOR/AP/40/17	६.२२	५/३१/२०७१	४०	२०९		५	२०७१/७२		सिरानचोक

क्र. सं.	सा. व. को नाम	साविक गा. वि. स. / न. पा	कोड नं.	क्षेत्रफल (हे.)	हस्तांतरण मिति	घरधुरी संख्या	लाभान्वित जनसंख्या	नविकरण भएको मिति	का. अवधि	आ. व.	टाँचा भए/ नभएको	कैफियत
२३	साउने र ठूलो	गाँखु ७, ८	GOR /AP/38/01	५६. ८	३/२८/२०५१	१४०	५३७	१२/२९/२०७५	१०	२०७५/७६	भएको	सिरानचोक
२४	भलायोडाँडा	गाँखु ६	GOR /AP/38/02	१८. ३७	३/३०/२०५३	७९	३२५	१२/२९/२०७५	१०	२०७५/७६		सिरानचोक
२५	थानीदेउराली	गाँखु ८	GOR /AP/38/03	३१. ६७	३/१५/२०६५	९०	२९८	१२/२८/२०७५	१०	२०७५/७६		सिरानचोक
२६	खैरेनी	गाँखु ३, ४, ५	GOR /AP/38/04	३५. ३२	३/३१/२०६८	१३२	७६३		५			सिरानचोक
२७	सिम्लेपातल	सिरानचोक गा. पा. १	GOR/AP/2402	१०. ०६	१२/२२/२०७४	६०	३५७		१०	२०७४/७५		सिरानचोक
२८	चिसोपानी	गाईखुर-२	GOR/MI/5101	९८. ६५	२०५३/३/४	२८६	१२८८	३/१३/२०७४	१०	२०७३/७४	भएको	पा. न. पा
२९	घिमिरेथोक वसरे	गाईखुर-७	GOR/MI/5102	८२	२०५४/३/३१	८३	५५०	२०६४/३/३२	१०	२०६३/६४		पा. न. पा
३०	थानसिडपाखा	गाईखुर-९	GOR/MI/5103	१८३. ४३	२०५७/२/१६	३००	१८००	९/१४/२०६२	१०	२०६२/६३	भएको	पा. न. पा
३१	ठूलोपाखा	गाईखुर-१, ३	GOR/MI/5104	१३५	२०५९/३/२८	२८४	१५८७	३/१२/२०६५	१०	२०६४/६५		पा. न. पा
३२	भुमीस्थान	गाईखुर-३	GOR/MI/5105	७२. ४८	२०६२/६/१६	११९	६१४		१०		भएको	पा. न. पा
३३	सिस्नेरी	पालुडटार-८	GOR/AP/5001	३६. ७९	२०५०/३/२८	४९	३०७	१/२/२०७२	१०	२०७१/७२		पा. न. पा
३४	आमडाँडा	पालुडटार-७	GOR/AP/5002	७७	२०५१/११/२२	३६४	२३३२	३/११/२०६५	१०	२०६४/६५		पा. न. पा
३५	गोकुलधुके	पालुडटार-१	GOR/AP/5003	१९. ७५	२०५३/३/३०	७८	३२५	२०६३/३/३२	१०	२०६२/६३		पा. न. पा
३६	वाह्रपिके	पालुडटार-७, ८	GOR/AP/5004	४८. ५१	२०५४/३/३१	३००	१७७९	२/१८/२०६०	१०	२०५९/६०		पा. न. पा
३७	धारापानी भोर्ले	पालुडटार-३	GOR/AP/5005	३६	२०५४/३/३१	५९	४०३	३/१२/२०६५	१०	२०६४/६५		पा. न. पा
३८	सिउडेनी डुम्रे	पालुडटार-२	GOR/AP/5006	३३. ०५	२०५४/३/३१	१९६	१०७०	५/३१/२०७१	१०	२०७१/७२		पा. न. पा
३९	कालिका	पालुडटार-६	GOR/AP/5007	२१. १८	२०५६/३/६	१२८	६५०	२०६३/३/३२	१०	२०६२/६३		पा. न. पा
४०	थामको पाखा	पालुडटार-६, ८, ९	GOR/AP/5008	२०	२०५८/३/३०	४५०	२४१३	२०६३/३/३२	१०	२०६२/६३		पा. न. पा
४१	ठुलो	पालुडटार-१३	GOR/AP/5009	२३. ८	३/१७/२०७२	१५५	९०५		१०	२०७१/७२		पा. न. पा
४२	अधिकारी	आँपपिपल-३	GOR/AP/3901	७. ५	२०५१/३/२८	६७	२८४		१०			पा. न. पा
४३	लिगलिगा महिला	आँपपिपल-४	GOR/AP/3902	१३. १५	२०५४/३/१६	६५	४३५	२०७४/२/२९	१०	२०७३/७४		पा. न. पा
४४	कुनावारी	आँपपिपल-१	GOR/AP/3903	६. ८	२०५१/३/२८	१३०	६९३	२/४/२०६०	१०	२०५९/६०		पा. न. पा
४५	मैवल महिला	आँपपिपल-२	GOR/AP/3904	२५	२०५१/३/३१	५२	३६४	२/४/२०६०	१०	२०५९/६०		पा. न. पा

क्र. सं.	सा. व. को नाम	साविक गा. वि. स. / न. पा	कोड नं.	क्षेत्रफल (हे.)	हस्तांतरण मिति	घरधुरी संख्या	लाभान्वित जनसंख्या	नविकरण भएको मिति	का. अवधि	आ. व.	टाँचा भए/ नभएको	कैफियत
४६	ध्याम्सेसाल	आँपपिपल-२	GOR/AP/3905	३.९४	२०५५/५/२८	५८	२२९	१२/२९/२०५५	१०	२०५५/७६		पा. न. पा
४७	धारापानी	आँपपिपल-५, ८	GOR/AP/3906	२३.७१	२०५५/४/२५	७५	३७८	९/१८/२०५३	१०	२०५३/७४		पा. न. पा
४८	पाचाङ्ग महिला	आँपपिपल-२	GOR/AP/3907	२८.३५	२०५६/१२/२८	४१	१६०	३/१०/२०७०	१०	२०६९/७०		पा. न. पा
४९	विजुली भक्त्रे	आँपपिपल-४	GOR/AP/3908	७.२	२०५९/३/२८	१९	१२६	३/१२/२०६५	१०	२०६४/६५		पा. न. पा
५०	बुढापाले	आँपपिपल-३	GOR/AP/3909	७.३१	२०६५/१०/२२	१५	९७		१०			पा. न. पा
५१	बलथुमपाखा	च्याङ्ली-९	GOR/MI/5301	४७.१६	२०५१/११/२२	२३८	१२५३	२०६४/१२/	१०			पा. न. पा
५२	बाघगौडे थालेभञ्ज्याङ्ग	च्याङ्ली-१	GOR/MI/5302	१०.८५	२०५३/३/२२	५२	३१२	३/३१/२०६८	१०	२०६७/६८	भएको	पा. न. पा
५३	कालिका	च्याङ्ली-४, ७	GOR/MI/5303	१६८.९४	२०५३/३/३०	३८९	२२५०	११/१५/२०६९	१०	२०६९/७०	भएको	पा. न. पा
५४	जोगिथुम	च्याङ्ली-५, ८	GOR/MI/5304	१११.९७	२०५४/१२/१३	३३३	१८३७	६/७/२०७२	१०	२०७२/७३	भएको	पा. न. पा
५५	मस्यार्दी	च्याङ्ली-७	GOR/MI/5305	९.१२	२०५८/३/३१	१९०	९५०	१०/१५/२०६३	१०	२०६३/६४		पा. न. पा
५६	छरछरे	च्याङ्ली-८	GOR/MI/5306	२.०८	२०५८/३/३१	१२४	६५०	१०/२९/२०६३	१०	२०६३/६४		पा. न. पा
५७	भोर्लेतारोभिर	च्याङ्ली-२	GOR/MI/5307	१३.४	२०६०/३/११	३९	२४०		१०			पा. न. पा
५८	छविसे	च्याङ्ली-२	GOR/MI/5308	३३.३१	२०६४/३/१०	५१	३२८	१०/२५/२०६९	१०	२०६९/७०		पा. न. पा
५९	पुथोक कालिका	च्याङ्ली-३	GOR/MI/5309	११८.७५	२०६४/८/२६	१२३	७९३		१०			पा. न. पा
६०	मंगलेश्वर महिला	च्याङ्ली-६	GOR/MI/5310	२.०२	२०६५/३/२६	१०३	६६६		१०			पा. न. पा
६१	भंगोरीस्थान	च्याङ्ली-६	GOR/MI/5311	८१	२०६६/१/१६	२३८	१४८८		१०			पा. न. पा
६२	बनिया डाँडा	धुँवाकोट-८	GOR/MI/5403	५३.११	२०४९/११/२	७४	४२८	४/१४/२०७०	१०	२०७०/७१	भएको	पा. न. पा
६३	सालभिरनेनी	धुँवाकोट-७	GOR/MI/5404	५८.३	२०५३/३/३०	११२	५३७	५/१३/२०७२	१०	२०७२/७३		पा. न. पा
६४	नाईरस पाखा	धुँवाकोट-३	GOR/MI/5405	२४.४४	२०५३/३/३०	६४	२९०	३/१४/२०७२	१०	२०७१/७२		पा. न. पा
६५	मुलवारी	धुँवाकोट-२	GOR/MI/5406	२८.३८	२०५४/३/३१	११०	५६४	३/१४/२०७२	१०	२०७१/७२		पा. न. पा
६६	सिद्ध	धुँवाकोट-६	GOR/MI/5407	४१.९२	२०५४/३/३१	२४	१२०	११/५/२०६०	१०	२०६०/६१		पा. न. पा
६७	छाडखोला	धुँवाकोट-५	GOR/MI/5408	३५.६८	२०५४/१२/१३	२०	११९	३/१४/२०७२	१०	२०७१/७२	भएको	पा. न. पा
६८	ठुलो	धुँवाकोट-३, ५	GOR/MI/5409	२२२	२०५५/१/७	१२९	७००	९/२०/२०६५	१०	२०६५/६६	भएको	पा. न. पा

क्र. सं.	सा. व. को नाम	साविक गा. वि. स. / न. पा	कोड नं.	क्षेत्रफल (हे.)	हस्तांतरण मिति	घरधुरी संख्या	लाभान्वित जनसंख्या	नबिकरण भएको मिति	का. अवधि	आ. व.	टाँचा भए/ नभएको	कैफियत
६९	साल चौतारा	धुँवाकोट-९	GOR/MI/5410	२१.९२	२०५४/१२/३०	९२	५०२	१२/२६/२०६०	१०	२०६०/६१		पा. न. पा
७०	भालु	धुँवाकोट-५	GOR/MI/5411	३३.१८	२०५५/९/७	४०	२२७	३/१४/२०७२	१०	२०७१/७२	भएको	पा. न. पा
७१	थानीथान पाँचडाँडे चिसोखोला	धुँवाकोट-८	GOR/MI/5412	७३	२०६१/२/२८	७१	४५९	३/१४/२०७२	१०	२०७१/७२	भएको	पा. न. पा
७२	माधुवन	धुँवाकोट-२,३,४	GOR/MI/5413	७४.२५	२०६५/३/२६	४५	२७९		१०			पा. न. पा
७३	ठुलो दुभार	धुवाकोट १,३	GOR/MI/5414	१०३.९७	९/२९/२०७२	२७५	१८८८		१०	२०७२/७३		पा. न. पा
७४	देउराली	मिरकोट-३,४	GOR/MI/5202	९८.०४	२०५१/३/३०	१४६	९०१	१०/७/२०७२	१०	२०७२/७३	भएको	पा. न. पा
७५	दरौदी डाँडा	मिरकोट-३	GOR/MI/5203	११८.९८	२०५३/३/३२	२१९	११९७	१०/२७/२०७३	१०	२०७३/७४	भएको	पा. न. पा
७६	दुम्सी भिर	मिरकोट-४	GOR/MI/5204	१६०.४४	२०५३/३/३०	१३०	७००	९/२५/२०६९	१०	२०६९/७०		पा. न. पा
७७	मालुङ्गे	मिरकोट-५	GOR/MI/5206	१७४.८	२०५३/३/३०	२१९	६९९	१२/२९/२०७५	१०	२०७५/७६	भएको	पा. न. पा
७८	कुसुण्डे इमडाँडा	मिरकोट-८	GOR/MI/5207	८४.९४	२०५५/७/२२	१८१	१०६६	२/२१/२०७०	१०	२०६९/७०		पा. न. पा
७९	पालुङ्गौरा	मिरकोट-३	GOR/MI/5201	१४९.४४	२०५३/३/३१	२३३	१४२५	१२/२५/२०७५	१०	२०७५/७६	भएको	पा. न. पा
८०	देउरालीपाखा	मिरकोट-९	GOR/MI/5208	१००.७	२०६७/३/३१	१६१	९८९	१२/२४/२०७५	१०	२०७५/७६		पा. न. पा
८१	देवीस्थान	खोप्लाङ्ग ८,९	GOR/MI/49/07	३३.२५	३/३१/२०५४	६३	३५९	१२/१८/२०५९	१०		भएको	पा. न. पा
८२	माले बगर	खोप्लाङ्ग २	GOR/MI/49/	१.४	७/२१/२०६४	१८	१०२		१०			पा. न. पा
८३	कान्तापाखा	खोप्लाङ्ग २	GOR/MI/49/17	१३.२३	११/१३/२०५६	६६	५५०	१२/१७/२०६२	१०	२०६२/६३		पा. न. पा
८४	बर्षे सुन्तले चौलाने	खोप्लाङ्ग १ र २	GOR/MI/49/13	१३.३	१२/३१/२०५४	१०४	५९७	६/३/२०६३	१०	२०६३/६४		पा. न. पा
८५	कालीमाटी कल्टारी	खोप्लाङ्ग २	GOR/MI/49/14	२१	१०/२०/२०५४	४०	३१०	१२/२१/२०६१	१०	२०६१/६२		पा. न. पा
८६	लिंगलिंग	खोप्लाङ्ग २	GOR/MI/49/18	९.०९	१२/१८/२०५६	२९	२०३	६/३/२०६३	१०	२०६३/६४		पा. न. पा
८७	अमलाघारी तथा सेरा	खोप्लाङ्ग ४	GOR/MI/49/10	३०.८८	८/१५/२०५४	५४	३००	१२/१७/२०६२	१०	२०६२/६३		पा. न. पा
८८	द्रव्यशाह	खोप्लाङ्ग ६	GOR/MI/49/21	१८.७५	१/२७/२०६५	९६	५४३		१०			पा. न. पा
८९	ढकालटारी पानीघाट	खोप्लाङ्ग २ र ३	GOR/MI/49/11	३२	११/१०/२०५४	१३२	८२१	५/३१/२०७१	१०	२०७१/७२		पा. न. पा
९०	थानमाले	खोप्लाङ्ग ४	GOR/MI/49/09	३०.२४	९/३/२०५४	८६	४५५	८/२३/२०७२	१०	२०७२/७३		पा. न. पा

क्र. सं.	सा. व. को नाम	साविक गा. वि. स. / न. पा	कोड नं.	क्षेत्रफल (हे.)	हस्तान्तरण मिति	घरधुरी संख्या	लाभान्वित जनसंख्या	नबिकरण भएको मिति	का. अवधि	आ. व.	टाँचा भए/ नभएको	कैफियत
९१	सेरा बतौला	खोप्लाङ्ग ३, ८	GOR /MI/49/02	३२.४४	३/२४/२०५४	१०९	६८२	१/२/२०७२	१०	२०७१/७२		पा. न. पा
९२	ठुलो पधेरा महिला	खोप्लाङ्ग ६	GOR /MI/49/20	१८.७५	११/१०/२०६४	९६	५४३		१०			पा. न. पा
९३	चिप्लेखोला	खोप्लाङ्ग ३, ४	GOR /MI/49/08	१३.७७	३/३१/२०५४	५०	२५३	५/३१/२०७१	१०	२०७१/७२		पा. न. पा
९४	सेरा	खोप्लाङ्ग ७	GOR /MI/49/03	३६.२४	३/११/२०५१	८६	४९७	५/३१/२०७१	१०	२०७१/७२	भाएको	पा. न. पा
९५	अन्नपुर्ण देवीस्थान	खोप्लाङ्ग ६, ९	GOR /MI/49/16	९७.५	११/६/२०५६	१५९	१०५४	२/२०/२०६६	१०	२०६५/६६	भाएको	पा. न. पा
९६	खोप्लाङ्ग	खोप्लाङ्ग ९	GOR /MI/49/15	८९.४५	६/४/२०५५	२७५	१४७६	११/२०/२०७१	१०	२०७१/७२	भाएको	पा. न. पा
९७	अन्नपुर्ण	खोप्लाङ्ग ५, ६, ९	GOR /MI/49/12	३४.५७	१२/२/२०५४	६८	४३१	११/२६/२०७१	१०	२०७१/७२	भाएको	पा. न. पा
९८	कामधेनु	पालुङ्गटार न. पा. ६	GOR/AP /50/10	१६१.५	१/७/२०७५	२०६	१११८		१०	२०७४/७५		पा. न. पा
			४७७३.८८			११२३६	६२६०४					

३. वारपाक सब डिभिजन वन कार्यालय

क्र. सं.	सा. व. को नाम	साबिक गा. वि. स. / न. पा	कोड नं.	क्षेत्रफल (हे.)	हस्तांतरण मिति	घरधुरी संख्या	लाभान्वित जनसंख्या	नबिकरण भएको मिति	का. अवधि	आ. व.	टाँचा भए/ नभएको	न. पा. / गा. पा.
१	सालगोरे	श्रीनाथकोट २	GOR/AP/35/01	११.२	८/१७/२०४८	४१	४००	३/१०/२०७०	१०	२०६९/७०		सिरानचोक
२	ढोडेनीपाखा	श्रीनाथकोट १	GOR/AP/35/02	५	३/२४/२०४९	१७	११४	६/१५/२०७२	१०	२०७२/७३		सिरानचोक
३	एकले अलकाडे	श्रीनाथकोट ८, ९	GOR/AP/35/03	९७	३/२४/२०४९	१६३	६००		१०			सिरानचोक
४	ठुलोपाखा	श्रीनाथकोट ९	GOR/AP/35/04	१४.०३	३/२५/२०४९	६५	२८५	१२/२७/२०७५	१०	२०७५/७६		सिरानचोक
५	फडकेपाखा	श्रीनाथकोट ७	GOR/AP/35/07	७.६६	३/३१/२०५३	७८	४६२	६/१५/२०७२	१०	२०७२/७३		सिरानचोक
६	एकलोपाखा	श्रीनाथकोट ८	GOR/AP/35/08	५९.८४	३/३१/२०५४	११२	६०७	१२/२२/२०७१	१०	२०७१/७२	भाएको	सिरानचोक
७	सिम्लेमोहिला	श्रीनाथकोट ८	GOR/AP/35/09	५.६८	३/३१/२०५४	१३६	६४८	६/१५/२०७२	१०	२०७२/७३		सिरानचोक
८	तिनघरे	श्रीनाथकोट ९	GOR/AP/35/10	४४.६२	९/७/२०५४	१३५	७५२	१२/२२/२०७१	१०	२०७१/७२		सिरानचोक
९	शिखरभोले	श्रीनाथकोट ९	GOR/AP/35/11	१६.८२	९/७/२०५४	७३	४३९	१२/२२/२०७१	१०	२०७१/७२		सिरानचोक
१०	चौतारागौरी महिला	श्रीनाथकोट ९	GOR/AP/35/12	४.०४	२/११/२०५५	४२	१४९	१२/२२/२०७५	१०	२०७५/७६		सिरानचोक
११	भालु भिर	श्रीनाथकोट २, ३	GOR/AP/35/13	२.५	३/११/२०६०	५१	३४४		१०			सिरानचोक
१२	मोहनी नौरा	श्रीनाथकोट २	GOR/AP/35/14	५.४	३/१५/२०६०	६३	३९२		१०			सिरानचोक
१३	चिन्डेगहतेरी	श्रीनाथकोट ७	GOR/AP/35/15	७.६२	३/२८/२०६०	४०	१५७	६/१५/२०७२	१०	२०७२/७३		सिरानचोक
१४	टारपाखा	जौवारी ८, ९	GOR/AP/25/01	४२.१२	३/४/२०५३	१३४	७८८	६/१५/२०७२	१०	२०७२/७३		सिरानचोक
१५	टारडाँडा महिला	जौवारी ९	GOR/AP/25/02	१.५९	३/४/२०५३	४३	२८१	३/१७/२०७२	१०	२०७१/७२		सिरानचोक
१६	कामधेनु	ध्याचोक १	GORBA/12/01	७५.८८	२०५९/३/२१	३८	२६०	६/४/२०६९	१०	२०६९/७०		अजिरकोट
१७	ब्राइकोट	ध्याचोक ३	GORBA/12/02	९.७७५	२०५०/३/२८	३१	१५४		१०			अजिरकोट
१८	नागोपोखरी	ध्याचोक ४, ५, ६, ७	GORBA/12/03	१९.८.४	२०६८/३/३१	१६४	८३८		५			अजिरकोट
१९	चौरीखर्क	ध्याचोक ८, ९	GORBA/12/04	१३१.१५	२०६८/३/३१	९२	४८९		५			अजिरकोट
२०	भाहेरी	ध्याचोक २	GORBA/12/05	७१.१३	२०७०/९/१२	७५	४५४		५			अजिरकोट

क्र. सं.	सा. व. को नाम	साविक गा. वि. स. / न. पा	कोड नं.	क्षेत्रफल (हे.)	हस्तांतरण मिति	घरधुरी संख्या	लाभान्वित जनसंख्या	नविकरण भएको मिति	का. अवधि	आ. व.	टाँचा भए/ नभएको	न. पा. / गा. पा.
२१	मुर्खधारी	खरीबोट ३, ४	GOR/BA/901	२९२.७५	२०५२/३/२२	१४२	९७७	१२/१९/२०६१	१०	२०६१/६२		अजिरकोट
२२	नागे पोखरी	खरीबोट ५	GOR/BA/902	२२.२५	२०५६/३/३१	६४	३२०		१०			अजिरकोट
२३	गणेश छहरा	खरीबोट ७	GOR/BA/903	५३.७५	२०६२/१२/२१	४४	२४७		१०			अजिरकोट
२४	काफल डाँडा	हंसपुर ४, ५	GOR/BA/23/01	७१.६	२०५४/९/७	१९०	१०६६	११/१७/२०६९	१०	२०६९/७०		अजिरकोट
२५	देवि	हंसपुर २	GOR/BA/23/02	२९.७७	२०६०/३/८	९८	६०३	२/१८/२०७३	१०	२०७२/७३		अजिरकोट
२६	मकैडाँडा तारेढाप	हंसपुर ३	GOR/BA/23/03	५४.७२	२०६१/२/२९	१२४	७१६		१०			अजिरकोट
२७	भवानीस्थान छिपछिपे	मुच्चाक १	GOR/BA/22/01	३३	२०४९/३/१९	११४	७५६	३/१२/२०६५	१०	२०६४/६५		अजिरकोट
२८	काल्योभिर	मुच्चाक ३	GOR/BA/22/02	२१.४७	२०५४/१०/२२	५८	३७६	३/१/२०७६	१०	२०७५/७६		अजिरकोट
२९	धुवतारा	मुच्चाक ६	GOR/BA/22/03	३०.२५	२०६३/५/२२	११६	६१५		१०			अजिरकोट
३०	काली	मुच्चाक ८	GOR/BA/22/04	२६.११	२०६३/१०/२९	६३	३१२	१२/२७/२०७५	१०	२०७५/७६		अजिरकोट
३१	कुनाखर्क तारेभिर	मुच्चाक ७	GOR/BA/22/05	४६.२५	२०६३/१२/२६	८१	२७९	१२/२२/२०७५	१०	२०७५/७६		अजिरकोट
३२	ढापेपानी चौ खेपाखा	मुच्चाक ३	GOR/BA/22/06	१९.०८	२०६५/३/१७	७९	३१६	१२/२७/२०७५	१०	२०७५/७६		अजिरकोट
३३	रातामाटा	मुच्चाक २	GOR/BA/22/07	१०४.४६	२०६६/१२/४	१९८	१२०५	१०/१८/२०७२	१०	२०७२/७३		अजिरकोट
३४	दिस्का सालघारी	मुच्चाक २	GOR/BA/22/08	१०१.७७	२०६६/१२/२५	१५९	९०३	९/१२/२०७३	१०	२०७३/७४	भाएको	अजिरकोट
३५	थामकोपाखा	मुच्चाक ४	GOR/BA/22/09	७.६५	२०६७/३/३१	३७	१८५		१०			अजिरकोट
३६	धोगेरीघारी	मुच्चाक ८	GOR/BA/22/10	५.४९	२०६८/३/३१	२१	१२२		५			अजिरकोट
३७	पाडीसिङ कालोमुढा	मुच्चाक ४, ५, ८	GOR/BA/22/11	४०.६४	२०६९/१/२६	९३	६४५		५			अजिरकोट
३८	दारवोटे काठेडाँडा	सिमजुङ्ग ७	GOR/BA/10/01	१२	२०४९/३/३१	८८	५३०	१/१९/२०७०	१०	२०६९/७०		अजिरकोट

क्र. सं.	सा. व. को नाम	साबिक गा. वि. स. / न. पा	कोड नं.	क्षेत्रफल (हे.)	हस्तांतरण मिति	घरघुरी संख्या	लाभान्वित जनसंख्या	नबिकरण भएको मिति	का. अवधि	आ. व.	टाँचा भाए/ नभएको	न. पा. / गा. पा.
३९	भाँक्रेपाखा	सिमजुङ्ग १	GORBA/1002	१६.०७	२०४९/३/३१	१३७	१०२६	१/१९/२०७०	१०	२०६९/७०		अजिरकोट
४०	विही बहिनी महिला	सिमजुङ्ग ३, ७	GORBA/1003	३.८२	२०५१/३/१४	१२३	७८८	१/२८/२०७१	१०	२०७०/७१		अजिरकोट
४१	साउने चिउरीबोटे तथा सत्य देउराली	सिमजुङ्ग ४	GORBA/1004	२२.८१	२०५२/३/३०	१५३	१४९१	३/३१/२०७१	१०	२०७०/७१		अजिरकोट
४२	माउसुली पाखा	सिमजुङ्ग ९	GORBA/1005	४९.३६	२०५४/३/३१	५४	३१५	३/३१/२०६९	१०	२०६८/६९		अजिरकोट
४३	पोखराटार पहेरेपानी	सिमजुङ्ग ८	GORBA/1006	३९.९५	२०५४/३/५	८३	५५७	१/१९/२०७०	१०	२०६९/७०		अजिरकोट
४४	निमारेपाखा	सिमजुङ्ग १, २	GORBA/1007	५.३४	२०५६/३/३१	५३	२८०	३/४/२०७१	१०	२०७०/७१		अजिरकोट
४५	अमले मंदिर डाँडा भिरकुना	सिमजुङ्ग ५	GORBA/1008	१२.०६	२०५६/३/३१	१०६	५८७	१/२/२०७२	१०	२०७१/७२		अजिरकोट
४६	दोभानपाखा	सिमजुङ्ग १, २, ७	GORBA/1009	३८.५	२०५७/३/३०	१४९	७२५	१२/२१/२०६१	१०	२०६१/६२		अजिरकोट
४७	आरुबोटे	सिमजुङ्ग ३, ४	GORBA/1010	७.३२	२०५७/३/३०	८१	४००	१२/१७/२०६२	१०	२०६२/६३		अजिरकोट
४८	ढोकेढुङ्गा दरबारे पाखा	सिमजुङ्ग ४, ५	GORBA/1011	३६.१८	२०६१/३/१५	२५९	१३७७	११/१४/२०७१	१०	२०७१/७२		अजिरकोट
४९	हिमाली लालीगुराँस	सिमजुङ्ग ६, ७	GORBA/1012	५३.५	२०६१/११/३	१४८	९४०		१०			अजिरकोट
५०	सिमजुङ्गकोट सालघारी	सिमजुङ्ग १, २	GORBA/1013	६८.७५	२०६५/३/२३	४६८	२९८१		१०			अजिरकोट
५१	भारगाउँ	अजिरकोट गा. पा. ३	GORBA/23/04	२.५७	५/१४/२०७४	६२	३०५		१०	२०७४/७५		अजिरकोट
५२	घाइलुङ्ग दोबाटो	अजिरकोट गा. पा. २	GORBA/09/04	२९.३.२३	९/२५/२०७४	२३२	१२४५		१०	२०७४/७५		अजिरकोट

क्र. सं.	सा. व. को नाम	साबिक गा. वि. सं. / न. पा	कोड नं.	क्षेत्रफल (हे.)	हस्तांतरण मिति	घरधुरी संख्या	लाभान्वित जनसंख्या	नविकरण भएको मिति	का. अवधि	आ. व.	टाँचा भए/ नभएको	न. पा. / गा. पा.
५३	नारोतपी	अजिरकोट गा. पा. २	GORBA/09/05	४९३.३३	६/४/२०७४	१३६	७४४		१०	२०७४/७५		अजिरकोट
५४	इपचेना तथा सुनानपाखा	वारपाक ४,५,६,७	GORBA/14/01	८४.५	२०५१/१२/१९			२/१५/२०६२	१०	२०६१/६२		वारपाक सुलीकोट
५५	औसीको पाखा	वारपाक ४,५,६,७	GORBA/14/02	७	२०५१/१२/१९	१२६३	६८८१		१०	२०७५/७६		वारपाक सुलीकोट
५६	रागर	वारपाक १-९	GORBA/14/03	४८९.३	२०५८/३/३०			२/९/२०७५	१०			वारपाक सुलीकोट
५७	बाराङ्ग महिला	वारपाक ४-९	GORBA/14/04	७८.९४	२०६७/३/३१				१०			वारपाक सुलीकोट
५८	महिला जागरण हुन्थुङ	वारपाक १ र सौरपानी ८	GORBA/14/06	८३.७७	२०७०/३/२१	१२४	७३४		५			वारपाक सुलीकोट
५९	तासपाखा	वारपाक १,२	GORBA/14/05	९३.१८	२०७०/१/१९	११३	५५४		५			वारपाक सुलीकोट
६०	धर्जेडाँडा	वारपाक ७ र ८	GORBA/14/07	४७७	९/१३/२०७१	२९५	१६८१		१०	२०७१/७२		वारपाक सुलीकोट
६१	रातांगपाखा	वारपाक १ र ५	GORBA/14/08	१०३.७८	११/१८/२०७१	५३	३५७		१०	२०७१/७२		वारपाक सुलीकोट
६२	क्याप्त तथा पत्ले	वारपाक ४ र ९	GORBA/14/09	४६४.०५	९/६/२०७३	४८४	२५१५		१०	२०७३/७४		वारपाक सुलीकोट
६३	धाम पाखा	सौरपानी ३	GORBA/21/10	२७०.०९	२०७०/०७/१२	३५०	९८७		५			वारपाक सुलीकोट
६४	ज्वाला नमूना	सौरपानी ४	GORBA/21/01	१४.५	२०५५/११/१३	१२२	७३०	३/२५/२०७०	१०	२०६९/७०		वारपाक सुलीकोट

क्र. सं.	सा. व. को नाम	साबिक गा. वि. स. / न. पा	कोड नं.	क्षेत्रफल (हे.)	हस्तांतरण मिति	घरधुरी संख्या	लाभान्वित जनसंख्या	नबिकरण भएको मिति	का. अवधि	आ. व.	टाँचा भए/ नभएको	न. पा. / गा. पा.
६५	त्रिकोण पाखा	सौरपानी ४	GOR/BA/21/02	१.३८	२०५५/११/१३	२९	१७४	३/२५/२०७०	१०	२०६९/७०		वारपाक सुलीकोट
६६	चौबी	सौरपानी ६	GOR/BA/21/03	१४८.०४	२०५६/३/३१	१७५	९१६	१/१४/२०७४	१०			वारपाक सुलीकोट
६७	नव ज्योती	सौरपानी १,२	GOR/BA/21/04	१८३.५	२०६५/३/१७	१५५	८९८	२/२७/२०७६	१०	२०७५/७६		वारपाक सुलीकोट
६८	तारोभर अंधेरीपाखा	सौरपानी ८	GOR/BA/21/05	११०	२०६५/३/२३	१२५	५६७	१२/२७/२०७५	१०	२०७५/७६		वारपाक सुलीकोट
६९	चन्द्रमाला	सौरपानी ४	GOR/BA/21/06	५.२७	२०६५/१२/२८	४१	२५३		१०			वारपाक सुलीकोट
७०	मैसीखर्क तथा सोलीघोस्टेपाखा	सौरपानी २	GOR/BA/21/07	११४.५	२०६६/३/३१	१५६	८३४	२/२७/२०७६	१०	२०७५/७६		वारपाक सुलीकोट
७१	लिसुनपाखा	सौरपानी ९	GOR/BA/21/08	१७६.४५	२०७०/३/१२	१६४	५०४		५	२०६९/७०		वारपाक सुलीकोट
७२	मिलिजुली	सौरपानी ७	GOR/BA/21/09	६३.१८	२०७०/३/२४	२१५	१३५९		५	२०६९/७०		वारपाक सुलीकोट
७३	रुपाकोट	स्वॉरा-१	GOR/MA/20/05	२१०.३	२०७०/३/४	९०	६२०		५			वारपाक सुलीकोट
७४	दान्द्रेपाताल	स्वॉरा-६,८,९	GOR/MA/20/01	१२५	२०५७/२/२७	२३०	१३२५	३/२/२०६५	१०	२०६४/६५		वारपाक सुलीकोट
७५	पौरी खोला	स्वॉरा-४	GOR/MA/20/02	२२	२०६५/३/१३	७९	४५०		१०			वारपाक सुलीकोट
७६	काफल श्वारा	स्वॉरा-२	GOR/MA/20/03	१३	२०६५/३/१३	४१	३३७		१०			वारपाक सुलीकोट

क्र. सं.	सा. व. को नाम	साबिक गा. वि. स. / न. पा	कोड नं.	क्षेत्रफल (हे.)	हस्तांतरण मिति	घरधुरी संख्या	लाभान्वित जनसंख्या	नबिकरण भएको मिति	का. अवधि	आ. व.	टाँचा भए/ नभएको	न. पा. / गा. पा.
७७	सुलीकोट सौराहा ताल	स्वारा-२	GOR/MA/20/04	१२३	२०६५/९/२०	६३	५६१		१०			वारपाक सुलीकोट
७८	हात्तीकाने महिला	ताकुमा भालाकुरीबोट-३	GOR/MA/26/01	५.५४	२०५२/३/२२	४६	२६५	२/२८/२०६१	१०	२०६०/६१		वारपाक सुलीकोट
७९	कुमालटारी ज्वालापुखी	ताकुमा भालाकुरीबोट-२	GOR/MA/26/02	७	२०५८/३/२८	३४	२७२	८/१४/२०६३	१०	२०६३/६४		वारपाक सुलीकोट
८०	बुढुने चिउरीभिर	ताकुमा भालाकुरीबोट-८	GOR/MA/26/03	३.४३	२०५९/३/२८	५९	३३३	८/२०/२०७०	१०	२०७०/७१		वारपाक सुलीकोट
८१	कालोढुंगा रानी वन	ताकुमा भालाकुरीबोट-५,७	GOR/MA/26/04	५.४.५२	२०६१/२/३१	१५१	८३०	८/२५/२०७३	१०	२०७३/७४		वारपाक सुलीकोट
८२	शिसौघारी मरणघाट	ताकुमा भालाकुरीबोट ४,५,६,७	GOR/MA/26/05	९.३३	८/२८/२०७२	१२८	६६०		१०	२०७२/७३		वारपाक सुलीकोट
	जम्मा		६५५६.७८			१०३९१	५८१४४					

४. ध्यामेसाल सवडिभिजन वन कार्यालय

क्र. सं.	सा. व. को नाम	साबिक गा. वि. स. / न. पा	कोड नं.	क्षेत्रफल (हे.)	हस्तांतरण मिति	घरघुरी संख्या	लाभास्वित जनसंख्या	नविकरण भएको मिति	का. अवधि	आ. व.	टाँचा भए / नभएको	न. पा. / गा. पा.
१	सपुङ्गे खोला	मसेल-१	GOR/MA/3401	५०.४६	२०६१/९/८	१५३	९३४	१/२/२०७२	१०	२०७१/७२		भिमसेन
२	ठूलो पहिरो	मसेल-९	GOR/MA/3402	३१.५	२०६४/११/१५	८६	४७३		१०			भिमसेन
३	ठूलो पाताल	मसेल-९	GOR/MA/3403	२१.७५	२०६४/१२/७	८६	४७३		१०			भिमसेन
४	मण्डली	मसेल-९	GOR/MA/3404	२४	२०६५/९/२०	१४७	९०२		१०			भिमसेन
५	मनकामना	मसेल-३	GOR/MA/3405	१०६	२०६७/३/२३	१५६	८७१		१०			भिमसेन
६	चण्डीथान	मसेल ५	GOR/MA/3406	११.८७	३/५/२०७३	६१	३७४		१०	२०७२/७३		भिमसेन
७	सरस्वती	तान्द्राङ २	GOR/AA/4302	१३३	२०५४/३/३१	३००	१६००	२/१९/२०६०	१०	२०५९/६०		भिमसेन
८	स्थानेश्वरी	तान्द्राङ १,५	GOR/AA/4301	४५.५४	२०५३/३/३०	२१५	११००	६/२/२०७१	१०	२०७१/७२		भिमसेन
९	जनजागृती	तान्द्राङ ३,४	GOR/AA/4304	१४२.४	२०६१/११/४	२०६	११३३	३/४/२०७२	१०	२०७१/७२		भिमसेन
१०	सिद्धकाली	तान्द्राङ ५,८	GOR/AA/4303	६३.७५	२०६१/१/७	३२५	१९४०		१०			भिमसेन
११	भगवती	धावा २	GOR/AA/4402	९०	२०६१/७/२५	१६२	९९४	११/२५/२०६६	१०	२०६६/६७	भाएको	भिमसेन
१२	बागेश्वरी	धावा २	GOR/AA/4404	६८	२०६३/८/१५	१२९	७२७		१०			भिमसेन
१३	देउसिनी	धावा २	GOR/AA/4406	७४.०६	२०६४/२/२०	१३६	७४३	१/३१/२०७६	१०	२०७५/७६		भिमसेन
१४	विन्धवासिनी	धावा ४ र ५	GOR/AA/4405	७१.५	२०६४/२/२०	८१	४१८	१२/२५/२०७२	१०	२०७२/७३	भाएको	भिमसेन
१५	कालिका	धावा २	GOR/AA/4407	६३.५	२०६८/३/३१	८५	५१३		१०			भिमसेन
१६	दुल्लभ	धावा ६,७,८,९	GOR/AA/4401	११६.९६	२०५४/३/३१	२७२	१४७९	३/१४/२०७२	१०	२०७१/७२		भिमसेन
१७	छरछरे	धावा ६,७, ९	GOR/AA/4403	१८९.०१	२०६२/१०/१९	११८	५८९	१२/६/२०७३	१०	२०७३/७४	भाएको	भिमसेन
१८	कलुवारोगा	बागुवा-५	GOR/MA/3203	६३.२५	२०५५/११/११	४५९	१५५०	३/१७/२०७२	१०	२०७१/७२		भिमसेन
१९	आँपगोरा कुटमिरे	बागुवा-३	GOR/MA/3204	६.०८	७/२७/२०६०	५०	३३४		१०			भिमसेन
२०	खाञ्चोक	बागुवा-८	GOR/MA/3205	९.३२	२०६२/१०/१९	६१	३८९		१०			भिमसेन
२१	घोर्तेखोला	धानिबरे	GOR/MA/3206	२.२	२०६४/७/२१	४७	२६९		१०			भिमसेन
२२	सल्लाघारी	चनौटे	GOR/MA/3207	३.४८	२०६४/१०/२९	४६	२६४		१०			भिमसेन

क्र. सं.	सा. व. को नाम	साबिक गा. वि. स. / न. पा	कोड नं.	क्षेत्रफल (हे.)	हस्तांतरण मिति	घरधुरी संख्या	लाभान्वित जनसंख्या	नबिकरण भएको मिति	का. अवधि	आ. व.	टाँचा भए / नभएको	न. पा. / गा. पा.
२३	भुमेश्वर	बोर्लाङ्ग-४ र७	GOR/MA/4501	२०१.५	२०५२/४/२७	३२३	१५५	१०/६/२०७५	१०	२०७५/७६	भएको	भिमसेन
२४	गण्डकी	बोर्लाङ्ग-९	GOR/MA/4502	२१७	२०५७/२/२७	१९४	१३१९	३/१०/२०६५	१०	२०६४/६५	भएको	भिमसेन
२५	राम्चे देउराली	बोर्लाङ्ग-४	GOR/MA/4503	३९	२०५८/३/३१	१२४	६८०	९/१०/२०६३	१०	२०६३/६४		भिमसेन
२६	विर्खेपानी	बोर्लाङ्ग-५	GOR/MA/4504	७२.७५	२०५८/३/३०	१२७	५७०	३/१३/२०७४	१०	२०७३/७४		भिमसेन
२७	नारायणपुर रानीबेल	बोर्लाङ्ग-१	GOR/MA/4505	१३७.३८	२०६०/३/८	१२८	७६७	५/३१/२०७१	१०	२०७१/७२	भएको	भिमसेन
२८	पौवाली छाप	बोर्लाङ्ग-६	GOR/MA/4506	४१.७२	३/२१/२०६१	५०	२७७	३/१३/२०७४	१०	२०७३/७४		भिमसेन
२९	जोगेश्वर	बोर्लाङ्ग-७	GOR/MA/4507	१९८.२५	२०६२/२/१५	२०८	१२७०	३/३१/२०६७	१०	२०६६/६७	भएको	भिमसेन
३०	भवानी	बोर्लाङ्ग-६	GOR/MA/4508	८६.७५	२०६३/१/१८	६१	३४२		१०		भएको	भिमसेन
३१	घाटवेसी	बोर्लाङ्ग-७	GOR/MA/4509	१४१.२५	२०६७/३/२३	१३२	७७१		१०		भएको	भिमसेन
३२	सामाखीरियासुन्तले	बोर्लाङ्ग-२,३	GOR/MA/4510	१०२.२५	२०६७/३/३१	२१७	१३९०		१०			भिमसेन
३३	भुसेपाखा रिपपाखा	अश्राङ-१,२	GOR/MA/4601	१०४.३१	२०५१/२/२७	१८८	१०९६	३/१४/२०७२	१०	२०७१/७२	भएको	भिमसेन
३४	थाकलडाँडा	अश्राङ-६	GOR/MA/4602	९८.२७	२०५१/६/२६	१०७	५९६	३/४/२०७२	१०	२०७१/७२	भएको	भिमसेन
३५	तान्द्राडखोला जुडीपाखा	अश्राङ-९	GOR/MA/4603	५८.५४	२०५३/३/३०	१०८	४६३	५/१८/२०६९	१०	२०६८/६९		भिमसेन
३६	शिखरकटेरी	अश्राङ-५	GOR/MA/4604	२४३.४	२०५४/१२/१६	२५८	१६५०	११/१२/२०७५	१०	२०७५/७६		भिमसेन
३७	वरवोटे	अश्राङ-३,४	GOR/MA/4605	११७.८	२०५५/१२/१९	८९	५८७	८/१६/२०७१	१०	२०७१/७२	भएको	भिमसेन
३८	चिबुवा चिसापानी	अश्राङ-८	GOR/MA/4606	१२२	२०६४/१०/२७	८१	५३७		१०			भिमसेन
३९	मैलुडटार पाखा	ताकुकोट-५,६	GOR/MA/3302	२२.७१	२०५१/३/१७	१०६	६१०	२/२०/२०६६	१०	२०६५/६६		बारपाकसुलीकोट
४०	पंधेराभिर	ताकुकोट-६	GOR/MA/3303	३.८७	२०५१/३/२०	७८	४५२	३/५/२०७६	१०	२०७५/७६		बारपाकसुलीकोट
४१	चण्डीभिर पाखा महिला	ताकुकोट-३	GOR/MA/3304	१.२५	२०५१/३/२२	२८	११५	३/३१/२०६६	१०	२०६५/६६		बारपाकसुलीकोट
४२	आँपपखेरा	ताकुकोट-७	GOR/MA/3305	१२०.१	२०५१/३/२८	७८	४९०	८/१२/२०७०	१०	२०७०/७१		बारपाकसुलीकोट
४३	नाङ्गेडाँडा महिला	ताकुकोट-४	GOR/MA/3306	५.६	२०५१/३/२८	४१	२५०	१२/२२/२०६०	१०	२०६०/६१		बारपाकसुलीकोट

क्र. सं.	सा. व. को नाम	साबिक गा. वि. स. / न. पा	कोड नं.	क्षेत्रफल (हे.)	हस्तांतरण मिति	घरघुरी संख्या	लाभान्वित जनसंख्या	नबिकरण भएको मिति	का. अवधि	आ. व.	टाँचा भए / नभएको	न. पा. / गा. पा.
४४	सिर्जना महिला	ताकुकोट-५	GORMA/3308	३.३५	२०५२/३/३१	४५	२६३	१०/२४/२०७५	१०	२०७५/७६		बारपाकसुलीकोट
४५	हुडीपारी	ताकुकोट-३	GORMA/3309	६०.६८	२०५४/३/६	१००	७१७	३/१६/२०७०	१०	२०६९/७०		बारपाकसुलीकोट
४६	चिउरीचण्डी भिर	ताकुकोट-१	GORMA/3310	७.१८	२०५५/३/२५	१३०	६६५	३/५/२०७६	१०	२०७५/७६		बारपाकसुलीकोट
४७	थामडाँडा भिरसेल महिला	ताकुकोट-८ र मसेल २	GORMA/3311	१४२.३९	२०५६/३/३१	२३०	१३५५	३/१७/२०७२	१०	२०७१/७२		बारपाकसुलीकोट
४८	हुरीपारी	ताकुकोट-२	GORMA/3312	११३.१	२०६१/२/२७	७३	४५४		१०			बारपाकसुलीकोट
४९	बेलगौरी महिला	ताकुकोट-५	GORMA/3313	९.२५	२०६६/२/२४	४८	२४३		५			बारपाकसुलीकोट
५०	भालुस्वारा	ताकुकोट ९	GORMA/3314	४७.२१	३/१३/२०७४	४३	२५९		१०	२०७३/७४		बारपाकसुलीकोट
५१	च्यानडाँडा खोपगौरा	पाँचखुवा देउराली-३,४,५	GORMA/2801	५७.१५	२०४९/३/७	१५३	७६५	६/३०/२०६०	१०	२०६०/६१		बारपाकसुलीकोट
५२	रात डाँडा जुगेपानी मजुवा	पाँचखुवा देउराली-१,२	GORMA/2802	१५.९१	२०५०/११/२५	१११	५४६	२/२०/२०६६	१०	२०६५/६६		बारपाकसुलीकोट
५३	सुपारेभिर	पाँचखुवा देउराली-७	GORMA/2803	२.७२	२०५१/३/२८	४८	२००	७/१९/२०६१	१०	२०६१/६२		बारपाकसुलीकोट
५४	थामडाँडा	पाँचखुवा देउराली-८	GORMA/2804	१.९२	२०५२/३/२९	४१	२६८	२/२०/२०६६	१०	२०६५/६६		बारपाकसुलीकोट
५५	मानासलु महिला	पाँचखुवा देउराली-९	GORMA/2805	३.१४	२०५४/३/९	२६	१७६	६/७/२०६४	१०	२०६४/६५		बारपाकसुलीकोट
५६	मण्डली मास खोरिया महिला	पाँचखुवा देउराली-८	GORMA/2806	१.९५	२०५४/३/१६	२९	१८७	६/७/२०६४	१०	२०६४/६५		बारपाकसुलीकोट
५७	डाँडश्वारा काप्रे महिला	पाँचखुवा देउराली-८,९	GORMA/2807	४६.१७	२०५४/४/११	९४	५४०	३/५/२०७६	१०	२०७५/७६		बारपाकसुलीकोट
५८	काप्रे सान्दाने	पाँचखुवा देउराली-९	GORMA/2808	६४	२०५४/३/३१	२०७	१३०५	३/१/२०७६	१०	२०७५/७६		बारपाकसुलीकोट
५९	जलगिरे	पाँचखुवा देउराली-१,२	GORMA/2809	९१.२५	२०६५/११/८	६२	३८१		१०			बारपाकसुलीकोट
६०	ढकीडाँडा	पन्डुड-६,७,८	GORMA/2701	९५.८	२०५१/३/९	२०८	११५०	२०६२/३/६१	१०	२०६१/६२	भएको	बारपाकसुलीकोट
६१	लिडकीपाखा घुमाउने चौर	पन्डुड-४,५,६,९	GORMA/2702	४५	२०५१/३/१४	२३२	१३२९	३/२/२०६५	१०	२०६४/६५		बारपाकसुलीकोट
६२	देवि स्थान	पन्डुड-४ र ५	GORMA/2703	२०.१५	२०५१/३/२२	१४७	७९५	३/६/२०७२	१०	२०७१/७२		बारपाकसुलीकोट

क्र. सं.	सा. व. को नाम	साबिक गा. वि. स. / न. पा	कोड नं.	क्षेत्रफल (हे.)	हस्तांतरण मिति	घरधुरी संख्या	लाभान्वित जनसंख्या	नबिकरण भएको मिति	का. अवधि	आ. व.	टाँचा भए / नभएको	न. पा. / गा. पा.
६३	डाँडपाखा	पन्डुङ-९	GOR/MA/2704	१५.५	२०५४/३/३१	४९	३०४	१२/२०/२०५९	१०			बारपाकसुलीकोट
६४	ढडेनीपाखा	पन्डुङ-९	GOR/MA/2705	७.२	२०५४/३/३१	५३	३३०	३/३१/२०६८	१०	२०६७/६८		बारपाकसुलीकोट
६५	अचेलोपाखा	पन्डुङ-३	GOR/MA/2706	८०	२०५६/१/२३	३१४	१५७०	९/२८/२०६२	१०	२०६२/६३		बारपाकसुलीकोट
६६	रानी	आरुआवाङ ३	GOR/AA/2902	१०.७५	२०५३/३/३०	६७	३९०	१२/२६/२०६०	१०	२०६०/६१		आरुघाट
६७	कालीकामहिला	आरुआवाङ ५	GOR/AA/2904	२४.२५	२०६५/३/२६	६२	३९६		५			आरुघाट
६८	जलदेवी	आरुआवाङ ३	GOR/AA/2905	२०८.१८	२०६५/११/८	२२५	१५७३	३/६/२०७४	१०	२०७३/७४		आरुघाट
६९	अलैंचे	आरुआवाङ २	GOR/AA/2903	८७.२५	२०६१/३/२९	१२५	८५७		१०			आरुघाट
७०	कल्लेरी	आरुआवाङ ३,४	GOR/AA/2906	१९.४	२०६६/२/५	१७४	११८४		१०			आरुघाट
७१	हिमाली	आरुआवाङ ८,९	GOR/AA/2901	१७८	२०५२/३/२६	२४७	१४६४	३/२६/२०६५	१०	२०६४/६५		आरुघाट
७२	सिम्मुमाई	आरुपोखरी १, २, ४, ५, ९	GOR/AA/3106	१०८	२०६६/२/५	२११	१४६१		१०			आरुघाट
७३	जलकन्या महिला	आरुपोखरी १	GOR/AA/3103	४६.९	२०५८/३/३१	४१	२९६	३/२६/२०६५	१०	२०६४/६५		आरुघाट
७४	शिव	आरुपोखरी १	GOR/AA/3105	१४.७२	२०६३/१/१८	९७	६६७		१०			आरुघाट
७५	सितलामाई	आरुपोखरी ४	GOR/AA/3108	१६.५५	२०६८/३/३१	११९	७३७		५			आरुघाट
७६	सातदोबाटो	आरुपोखरी १	GOR/AA/3101	१४५.७५	२०५३/३/३०	२९४	१०१२	२/४/२०६०	१०	२०५९/६०		आरुघाट
७७	पाञ्चकन्या	आरुपोखरी ६	GOR/AA/3104	७४.७५	२०६२/३/२१	१६०	१०२४		१०			आरुघाट
७८	ठाडोपाखो	आरुपोखरी ७	GOR/AA/3107	३.७	२०६६/१०/२४	५७	३६२		१०			आरुघाट
७९	मानकामना	आरुपोखरी २, ४, ८	GOR/AA/3102	७७.८३	२०५६/१०/२४	११८	७२९	२/२८/२०७२	१०	२०७१/७२		आरुघाट
८०	कालीकापाखा	आरुचनौटे ९	GOR/AA/3004	६८.५४	२०६२/३/२४	७७	४६०	१०/१०/२०७२	१०	२०७२/७३		आरुघाट
८१	सितलादेवी	आरुचनौटे ४	GOR/AA/3002	६३.२४	२०५२/३/३१	११५	५६५	२/१७/२०७४	१०	२०७३/७४		आरुघाट
८२	रानिपाखा	आरुचनौटे ६	GOR/AA/3005	२६.३	२०६२/७/२५	४८	२६६	१०/१०/२०७२	१०	२०७२/७३		आरुघाट
८३	गढमपाखा	आरुचनौटे १, २	GOR/AA/3001	६.२९	२०५१/३/२४	१३६	५२९	१/७/२०७४	१०	२०७३/७४		आरुघाट
८४	जलदेवी	आरुचनौटे ७, ८	GOR/AA/3006	६९.५५	२०६५/३/२६	१२०	७४४	६/६/२०७३	१०	२०७३/७४		आरुघाट
८५	शिव शक्ति	आरुचनौटे ५	GOR/AA/3003	२८.८७	२०५४/३/३१	७६	३५७	१/७/२०७४	१०	२०७३/७४		आरुघाट
			५,९०७.६७			११११९	६,२८९.१					

५. गण्डकी सब डिभिजन वन कार्यालय

क्र. सं.	सा. व. को नाम	साबिक गा. वि. स. / न. पा	कोड नं.	क्षेत्रफल (हे.)	हस्तांतरण मिति	घरघुरी संख्या	लाभाश्वित जनसंख्या	नबिकरण भएको मिति	का. अवधि	आ. व.	टाँचा भए/ नभएको	न. पा. / गा. पा.
१	कोलडाँडा प्रजावस्ती	मकैसि ६	GOR/TA/64/01	६१.२५	२०५४/३/३१	७५	४१८	२०६७/१/	१०	२०६६/६७	भएको	गण्डकी
२	बेलटार विन्ध्यवासिनी	मकैसि ४	GOR/TA/64/02	३३.४४	२०६१/३/२१	८६	५५५		१०			गण्डकी
३	बुट्टार	मकैसि २	GOR/TA/64/03	७५	२०६६/३/३१	१३०	६७५		१०		भएको	गण्डकी
४	जोरवेल	मकैसि	GOR/TA/64/04	३५	२०६६/३/३१	९०	४५०		१०			गण्डकी
५	लक्ष्मीपानी	मकैसि १, २, ३ र ४	GOR/TA/64/05	६५	२०६६/६/४	१२५	७६६		१०		भएको	गण्डकी
६	सुन्दरीडाँडा	मकैसि १, ८ र ९	GOR/TA/64/06	५७	२०६६/६/४	१२९	८५५		१०			गण्डकी
७	सुनपोखरी ठुलोभिर	मकैसि ६, ७, ८ र ९	GOR/TA/64/07	२७.४४	५/३१/२०७१	८९	५७६		५	२०७१/७२		गण्डकी
८	खरवारी भिर	ताडुलीचोक ७	GOR/TA/65/01	२०.३२	२०५४/१२/१६	५२	१५०	२/४/२०६०	१०	५९/६०		गण्डकी
९	महादेव भोगटेनी	ताडुलीचोक ४	GOR/TA/65/02	१८.८८	२०५६/१/६	४५	३५१	२०६३/३/३२	१०	२०६२/६३		गण्डकी
१०	आमडाँडा	ताडुलीचोक ९	GOR/TA/65/03	२५	२०६२/३/१५	९८	६६५		१०		भएको	गण्डकी
११	धारापानी	ताडुलीचोक ९	GOR/TA/65/04	४०	२०६४/१२/७	६४	४६७		१०			गण्डकी
१२	गढटार रानीवन	ताडुलीचोक १, २	GOR/TA/65/06	२४.५९	३/१३/२०७४	११५	६४९		१०	२०७३/७४		गण्डकी
१३	महादेवडाँडा	ताडुलीचोक ५	GOR/TA/65/05	३८.०६	२०७०/३/३०	६९	४३५		५			गण्डकी
१४	एक्रे पिपल	फुजेल १	GOR/TA/66/01	५५.७५	२०५१/११/१७	४७०	२३००	१२/२२/२०६२	१०	२०६२/६३		गण्डकी
१५	भैसीगौडा पाताल महिला	फुजेल ५	GOR/TA/66/02	१८.६४	२०५९/३/२८	९३	७१७	२/२७/२०७६	१०	२०७५/७६		गण्डकी
१६	दुमदुम पाताल	फुजेल ५-९	GOR/TA/66/03	३४.२९	२०५९/३/२८	४३०	२५३६		१०			गण्डकी
१७	वनदेवि चिम्लेपाखा	दबुङ ५	GOR/TA/67/01	४७.८८	२०५९/३/२८	७२	२९४	२/२७/२०७६	१०	२०७५/७६		गण्डकी
१८	डुम्रीडाँडा महिला	दबुङ ४	GOR/TA/67/02	४५.६१	२०५९/३/२८	३०	१८५	३/१८/२०७६	१०	२०७५/७६		गण्डकी

क्र. सं.	सा. व. को नाम	साबिक गा. वि. स. / न. पा	कोड नं.	क्षेत्रफल (हे.)	हस्तान्तरण मिति	घरघुरी संख्या	लाभान्वित जनसंख्या	नबिकरण भएको मिति	का. अवधि	आ. व.	टाँचा भए/ नभएको	न. पा. / गा. पा.
१९	चाँपपानी पाखा महिला	दवुङ ६	GOR/TA/67/03	९८.४३	२०५९/३/२८	१३०	७९६	२/२७/२०७६	१०	२०७५/७६		गाण्डकी
२०	जरिविसौना	दवुङ ८, ९	GOR/TA/67/04	१८.७५	२०६५/३/२६	१४०	७८५		१०			गाण्डकी
२१	रानी वन	दवुङ ७	GOR/TA/67/05	९२.९७	३/२६/२०७४	१७१	९९५		१०			गाण्डकी
२२	केरावारी	भुम्तीचोक २	GOR/TA/63/03	२३.४	२०५४/१२/३	१३३	७६७	३/३१/२०६८	१०	०६७/६८		गाण्डकी
२३	तोमानडाँडा	भुम्तीचोक २	GOR/TA/63/03	७.३८	२०५४/१२/३	१००	६००	९/१७/२०६०	१०	२०६०/६१		गाण्डकी
२४	निभारे	भुम्तीचोक ९	GOR/TA/63/03	३०.८८	२०५५/३/३२	४८	३४४	३/३१/२०६८	१०	२०६७/६८		गाण्डकी
२५	चिहाने रौरा	भुम्तीचोक ९	GOR/TA/63/03	१.३२	२०५५/३/३०	३३	२००	१२/१६/२०६१	१०	२०६१/६२		गाण्डकी
२६	दुर्गम चौटी	भुम्तीचोक १	GOR/TA/63/03	१६.२९	२०५९/३/२८	३९	२७३	१/२६/२०६९	१०	२०६८/६९		गाण्डकी
२७	सिमल रौरी महिला	भुम्तीचोक १	GOR/TA/63/03	२१.४९	२०६१/२/२९	३४	२४०	३/१७/२०७२	१०	२०७१/७२		गाण्डकी
२८	तेस्रो बाटो	भुम्तीचोक ४	GOR/TA/63/03	८.३१	२०६४/३/३२	९३	७११		१०			गाण्डकी
२९	रातमाटा	भुम्तीचोक ८	GOR/TA/63/03	३३.७५	२०६४/८/३	५६	३७१		१०		भएको	गाण्डकी
३०	गोपीश्वारा	भुम्तीचोक २, ४	GOR/TA/63/03	२.५	२०६४/१२/७	४९	३३६		१०			गाण्डकी
३१	सिसाखर्सती डाँडा	भुम्तीचोक ३	GOR/TA/63/03	४३.२५	२०६७/३/३१	७३	४१७		१०			गाण्डकी
३२	आपचौर	भुम्तीचोक ७	GOR/TA/63/03	६३.७५	२०६८/३/३१	५३	३३४		१०			गाण्डकी
३३	मभुवा	ध्याल्वोक ५	GOR/TA/69/01	४८.८७	२०५४/३/३१	९९	५४९	१२/२५/२०७२	१०	२०७२/७३		गाण्डकी
३४	सल्लेरी	ध्याल्वोक ५	GOR/TA/69/02	३८.४९	२०५४/११/२१	१३४	६७३	२/२४/२०७३	१०	२०७२/७३	भएको	गाण्डकी
३५	चित्रादेवि महिला	ध्याल्वोक ९	GOR/TA/69/03	५४.४९	२०५४/१२/१६	१४१	८४५	३/१७/२०७२	१०	२०७१/७२		गाण्डकी
३६	देविस्थान	ध्याल्वोक ८	GOR/TA/69/04	५.२८	२०५५/१/७	६५	४००	९/७/२०६१	१०	२०६१/६२		गाण्डकी
३७	चुनपोले डाँडा	ध्याल्वोक ३	GOR/TA/69/05	३२.९५	२०५५/२/१८	७३	४२३	३/१८/२०७६	१०	२०७५/७६		गाण्डकी

क्र. सं.	सा. व. को नाम	साबिक गा. वि. स. / न. पा	कोड नं.	क्षेत्रफल (हे.)	हस्तान्तरण मिति	घरघुरी संख्या	लाभान्वित जनसंख्या	नविकरण भएको मिति	का. अवधि	आ. व.	टाँचा भए/ नभएको	न. पा. / गा. पा.
३८	लामिछाने डाँडा	छ्याल्वोक ५	GOR/TA/69/06	१५.६८	२०५०/२/१८	१८२	८५६	५/२५/२०६५	१०	२०६५/६६		गाण्डकी
३९	धुरी डाँडा	छ्याल्वोक ३	GOR/TA/69/07	९.६१७	२०५५/३/३२	७३	४२३	३/१८/२०७६	१०	२०७५/७६		गाण्डकी
४०	चमेरे महिला	छ्याल्वोक ३	GOR/TA/69/08	१४.८७	२०५५/३/३२	२८	१८१	३/१८/२०७६	१०	२०७५/७६		गाण्डकी
४१	महाभिर महिला	छ्याल्वोक ३	GOR/TA/69/09	३२.१	२०५५/३/३२	२५	१५९	३/१८/२०७५	१०	२०७४/७५		गाण्डकी
४२	क्यामुने डाँडा	छ्याल्वोक १	GOR/TA/69/10	८.४४	२०५५/११/१४	१५	८५	१२/२२/२०६२	१०	२०६२/६३	भाएको	गाण्डकी
४३	बजरे	छ्याल्वोक ४	GOR/TA/69/11	१४.६	२०५८/३/३१	६४	४३१	३/१८/२०७६	१०	२०७५/७६		गाण्डकी
४४	सिद्धार्थ महिला	छ्याल्वोक ७	GOR/TA/69/12	४.८८	२०५८/३/३१	४०	२७०	२०६४/३/३२	१०	२०६३/६४		गाण्डकी
४५	पाताल महिला	छ्याल्वोक ७	GOR/TA/69/13	४.७२	२०५८/३/३१	६८	४१५	१२/८/२०६३	१०	२०६३/६४		गाण्डकी
४६	पिपल भञ्ज्याङ	छ्याल्वोक ७	GOR/TA/69/14	१३.६	२०५८/३/३१	६७	३९६	१२/८/२०६३	१०	२०६३/६४		गाण्डकी
४७	लामोढुङ्गा	छ्याल्वोक ४	GOR/TA/69/15	४.५२	२०५८/३/३१	३१	२०८	२०६४/३/३२	१०	२०६३/६४		गाण्डकी
४८	आँपौरी महिला	छ्याल्वोक ४	GOR/TA/69/16	१५	२०५८/३/३१	३१	२१०	२०६३/३/३२	१०	२०६२/६३		गाण्डकी
४९	मुथला	छ्याल्वोक ७	GOR/TA/69/17	५.८८	२०५८/३/३१	६२	४१३	२०६४/३/३२	१०	२०६३/६४		गाण्डकी
५०	अकला देवि महिला	छ्याल्वोक २	GOR/TA/69/18	६.३४	२०५९/३/२८	४४	२३८		१०			गाण्डकी
५१	देउरानी	छ्याल्वोक १	GOR/TA/69/19	४५.७२	२०६४/३/३२	५१	२७५		१०			गाण्डकी
५२	कालिका	छ्याल्वोक ९	GOR/TA/69/20	४३	२०६५/३/२६	३१८	१७३५		१०		भाएको	गाण्डकी
५३	केरा वन	छ्याल्वोक २, ८	GOR/TA/69/21	३८.३६	२०६५/३/२६	२३०	१३१३	२/२७/२०७६	१०	२०७५/७६		गाण्डकी
५४	भैरवी	गाण्डकी गा. पा. ६	GOR/TA/68/12	१२७.०९	३/२४/२०७५	११०	७१४		१०	२०७४/७५		गाण्डकी
५५	पाताल	गाण्डकी गा. पा. ३	GOR/TA/65/07	२९.५	३/२४/२०७५	२१२	१२०७		१०	२०७४/७५		गाण्डकी

क्र. सं.	सा. व. को नाम	साविक गा. वि. स. / न. पा	कोड नं.	क्षेत्रफल (हे.)	हस्तान्तरण मिति	घरघुरी संख्या	लाभास्वित्त जनसंख्या	नबिकरण भएको मिति	का. अवधि	आ. व.	टाँचा भए/ नभएको	न. पा. / गा. पा.
५६	लेखडाँडा	ताकलुङ्ग ६	GOR/TA/63/03	३९.९३	२०५१/३/९	१२७	८६१	३/१७/२०७२	१०	२०७१/७२		शहिद लखन
५७	महारुद्र	ताकलुङ्ग ३	GOR/TA/63/04	३८७.५८	२०५२/२/२३	३०१	२१००	२/१०/२०६४	१०	२०६३/६४	भएको	शहिद लखन
५८	सान्धान विसाउने	ताकलुङ्ग ९	GOR/TA/63/05	५३.५	२०५५/८/५	७४	४३९	१०/७/२०७२	१०	२०७२/७३		शहिद लखन
५९	चक्रेडाँडा मरौदी	ताकलुङ्ग २	GOR/TA/63/06	२०.६१	२०५६/७/१५	६९	५११	२०६३/३/३२	१०	२०६२/६३		शहिद लखन
६०	गहतेडाँडा	ताकलुङ्ग ६	GOR/TA/63/07	१.७९	२०६१/२/२९	३९	२२८	३/१७/२०७२	१०	२०७१/७२		शहिद लखन
६१	चौतारे	ताकलुङ्ग १	GOR/TA/63/08	१३५	२०६६/३/३१	१६०	८००		१०		भएको	शहिद लखन
६२	अन्नपूर्ण	ताकलुङ्ग १, २, ४ र ६	GOR/TA/63/09	१०१.७५	२०६८/३/१४	१०८	६५८		१०			शहिद लखन
६३	मानेघारी ओखरेपाखा	ताकलुङ्ग ५	GOR/TA/63/10	५७.२५	२०६८/३/१४	११८	७६५		१०			शहिद लखन
६४	अर्चलेपाखा	ताकलुङ्ग २	GOR/TA/63/12	८९.७	२/२५/२०७३	२०२	१३७०		१०	२०७२/७३		शहिद लखन
६५	तोरेन	ताकलुङ्ग ६	GOR/TA/63/13	९.२५	१/१७/२०७४	५५	२८१		१०	२०७३/७४		शहिद लखन
६६	चुलीडाँडा	ताकलुङ्ग ३	GOR/TA/63/11	४८.५१	२०७०/३/२७	८२	४७४		५			शहिद लखन
६७	भालुखोला	घैरुङ्ग ९	GOR/TA/63/05	११७.८२	२०५५/१/१४	११८	७४४	१२/२५/२०७२	१०			शहिद लखन
६८	श्री महाभिर	शहिदलखन ५	GOR/TA/63/15	२३.७६	३/१८/२०७६	१५८	९९५	३/१८/२०७६	१०	२०७५/७६		शहिद लखन
			३१०४.३२			७१८८	४२८१८					

६. माछिबोला सब डिभजन वन कार्यालय

क्र. सं.	सा. व. को नाम	साबिक गा. वि. स. / न. पा	कोड नं.	क्षेत्रफल (हे.)	हस्तांतरण मिति	घरघुरी संख्या	लाभावित जनसंख्या	नविकरण भएको मिति	का. अवधि	आ. व.	टाँचा भए/ नभएको	न. पा. / गा. पा
१	मान्चेत	कैरौजा-१	GOR/SI/701	६	२०५३/३/३१	२८३	१४०५	३/२/२०६४	१०	२०६४/६५		धार्चे
२	ब्रागोमपाखा	कैरौजा-१,२,४	GOR/SI/7	१.७६	२०५३/३/३१	२८३	१४०५	३/२/२०६५	१०	२०६४/६५		धार्चे
३	माचेत	कैरौजा-१,२,३	GOR/SI/7	९.२६६	२०५३/३/३१	३४९	१४४१	६/५/२०७३	१०	२०७३/७४		धार्चे
४	पन्डु पाखा	कैरौजा-४	GOR/SI/7	३	२०५३/३/३१	२८३	१४०५	३/२/२०६५	१०	२०६४/६५		धार्चे
५	दुरसकाड र देउराली	कैरौजा-५,६	GOR/SI/702	४२७.६	२०५४/३/३१	१९३	९०८	३/२/२०६५	१०	२०६४/६५		धार्चे
६	टसी	कैरौजा-३	GOR/SI/703	१६१.६१	२०५५/३/२५	५२	२४४	१/१४/२०७४	१०	२०७३/७४		धार्चे
७	सल्लाघारी	कैरौजा ७,८,९	GOR/SI/704	२५३.११	१०/१६/२०७१	१६६	९४३		१०	२०७१/७२		धार्चे
८	दोभान	कैरौजा ९	GOR/SI/705	१११.२१	३/७/२०७२	४०	२५१		१०	२०७१/७२		धार्चे
९	वेडराड सातकन्या	उहिया १,२,३	GOR/BA/1101	२७	२०५२/३/३१	१५५	८७०	६/३/२०६५	१०	२०६५/६६		धार्चे
१०	भोमपण्डली देविस्थान	लाप्राक १-९	GOR/BA/1301	४९९.२	२०५२/३/३१	५५०	२७३९	३/१८/२०७६	१०	२०७५/७६		धार्चे
११	रुप्सीताल	लाप्राक १,२,३ र ८	GOR/BA/1302	४५१.५२	८/१/२०७२	२३२	१२९८		१०	२०७१/७२		धार्चे
१२	तरम्चा	लाप्राक ३,४ र ५	GOR/BA/1303	४०८.८६	९/६/२०७३	१५३	८१६		१०	२०७३/७४		धार्चे
१३	कोइरालाचौतारा	गुम्वा ५	GOR/BA/1501	३२	२०५२/३/३१	१२४	५९९	३/२०/२०६४	१०	२०६३/६४		धार्चे
१४	नाडस्याङ्ग	गुम्वा १,२,३	GOR/BA/1502	३.५	२०५४/३/३१	१६२	८५८	११/२३/२०६३	१०	२०६३/६४		धार्चे
१५	मञ्जुरपाखा	गुम्वा १,२,३	GOR/BA/1503	६१.४१	२०६८/३/३१	१५०	७९३		५			धार्चे
१६	नाताङ्ग	गुम्वा ६,७,८,९ र लाप्राक ७,८,९	GOR/BA/1504	२६८.३६	२०७०/३/१२	३५०	१९१०		५			धार्चे
१७	लिदिडभिरकुना	लापु १,४	GOR/AA/1601	७९.४६	२०५७/५/५	१२५	६६८	९/१२/२०७३	१०	२०७३/७४		धार्चे
१८	शिबराड डिचेत	काशिगाँउ १-९	GOR/AA/1701	१६४.२५	२०५२/३/२४	१९७	१५१४	३/२६/२०६५	१०	२०६४/६५		धार्चे
१९	पाटाकातोक	काशिगाँउ १,२	GOR/AA/1701	१.२	२०५६/२/२२	१०९	३५२	३/२६/२०६५	१०	२०६४/६५		धार्चे

क्र. सं.	सा. व. को नाम	साबिक गा. वि. स. / न. पा	कोड नं.	क्षेत्रफल (हे.)	हस्तांतरण मिति	घरघुरी संख्या	लाभान्वित जनसंख्या	नबिकरण भएको मिति	का. अवधि	आ. व.	टाँचा भए/नभएको	न. पा./गा. पा
२०	चन्द्रदेवी	काशीगाउँ १, २	GOR/AA/1703	४००.६	४/१०/२०७३	१३६	८९०	६/१०/२०७५	१०	२०७५/७६		धात्रे
२१	क्याङसाकाड	मान्बु ९	GOR/AA/1818	२९.१६	२०६५/३/८	९८	६०४		१०			आरुघाट
२२	जम्प्याचौरी	मान्बु ४	GOR/AA/1805	४२.२८	२०५२/३/३१	४६	२१८	३/२६/२०६५	१०	२०६४/६५		आरुघाट
२३	पलउ	मान्बु ५	GOR/AA/1817	१.६९	२०६५/३/८	४०	२०२	१०/२५/२०७१	१०	२०७१/७२		आरुघाट
२४	कामधेनु	मान्बु ८	GOR/AA/1812	८.२४	२०५६/२/२२	१६४	९७६	१/२१/२०६३	१०	२०६२/६३		आरुघाट
२५	तेगार	मान्बु ७	GOR/AA/1814	२७.५	२०५६/२/२६	१२५	६७७	३/१२/२०६२	१०	२०६१/६२		आरुघाट
२६	गंगा जुमुना	मान्बु ३	GOR/AA/1801	८९.४९	२०५१/३/९	७९	४६७	१०/४/२०७३	१०	२०७३/७४		आरुघाट
२७	नरभिर	मान्बु ३	GOR/AA/1810	८५.७२	२०५४/३/३१	५४	२९८	३/१८/२०७०	१०	२०६९/७०		आरुघाट
२८	शंखदेवी	मान्बु १	GOR/AA/1807	९७.२५	२०५२/३/३१	५४	२००	७/३/२०६०	१०	२०६०/६१		आरुघाट
२९	बेलघारी	मान्बु ३	GOR/AA/1809	२३.६३	२०५४/३/३१	८१	३७६	३/१८/२०७६	१०	२०७५/७६		आरुघाट
३०	थालचोक वैशी	मान्बु २	GOR/AA/1802	६९	२०५१/३/८	९५	५५०	३/१४/२०६४	१०	२०६३/६४		आरुघाट
३१	देउराली	मान्बु ९	GOR/AA/1819	४४.७५	२०६७/३/३१	१४०	८२३		१०			आरुघाट
३२	गाई ओडार	मान्बु २	GOR/AA/1803	५९.१८	२०५१/३/२४	७९	२५०	१०/४/२०७३	१०	२०७३/७४		आरुघाट
३३	बम्बु रानी	मान्बु ४	GOR/AA/1804	२४	२०५२/३/३१	७७	३८५	२/१९/२०६०	१०	२०५९/६०		आरुघाट
३४	पासिङ खोप	मान्बु ६	GOR/AA/1806	१३.३५	२०५२/३/३१	४१	३००	६/१०/२०६३	१०	२०६३/६४		आरुघाट
३५	बल्लुकाड	मान्बु ५, ६	GOR/AA/1808	१८५.५७	२०५४/३/३१	२४८	११६५	३/१९/२०७०	१०	२०६९/७०		आरुघाट

क्र. सं.	सा.ब.को नाम	साबिक गा.वि.स./न.पा	कोड नं.	क्षेत्रफल (हे.)	हस्तांतरण मिति	घरधुरी संख्या	लाभान्वित जनसंख्या	नबिकरण भएको मिति	का. अवधि	आ.ब.	टाँचा भए/नभएको	न.पा./गा.पा
३६	बुढी गण्डकी	मान्बु ५	GOR/AA/1811	७४.२३	२०५४/३/३१	११७	५३८	१०/२५/२०७१	१०	२०७१/७२		आरुघाट
३७	सत्तिबन सल्लाघारी	मान्बु ५,६	GOR/AA/1813	११.६६	२०५६/२/२२	१७४	९२०	३/१८/२०७६	१०	२०७५/७६		आरुघाट
३८	तातुक डाँडा	मान्बु ६	GOR/AA/1815	२१.२५	२०५६/२/२६	१४२	७२३	१२/२८/२०६१	१०	२०६१/६२		आरुघाट
३९	सब्येत	मान्बु ७	GOR/AA/1816	४८.९१	२०५६/७/१४	६४	३३१	१२/२५/२०७५	१०	२०७५/७६		आरुघाट
४०	मभाङ्ग	मान्बु ६	GOR/AA/1820	१२१.३	५/३१/२०७१	१३१	६०८	३/१८/२०७६	५	२०७५/७६		आरुघाट
४१	अन्नपुर्ण महिला	शुमी १	GOR/AA/1902	०.१८	२०५६/२/२६	१९	१३८	३/८/२०६५	१०	२०६४/६५		आरुघाट
४२	जनशक्ति	शुमी १	GOR/AA/1903	११.५८	२०५६/२/२६	२६	१६६	२/२६/२०६५	१०	२०६४/६५		आरुघाट
४३	गोरखकाली महिला	शुमी १	GOR/AA/1904	०.१८	२०५६/२/२६	२६	१६६	२/२६/२०६५	१०	२०६४/६५		आरुघाट
४४	भलाक	शुमी १	GOR/AA/1905	२०.५	२०५८/३/३१	१३५	७२३	३/२९/२०६५	१०	२०६४/६५		आरुघाट
४५	कल्याङ्कारी	शुमी १	GOR/AA/1901	१९.८	२०५६/२/२६	३१	१९५	६/५/२०७३	१०	२०७३/७४		आरुघाट
४६	भालुखोर	शुमी ६	GOR/AA/1906	२३.९५	२/२८/२०७२	३७	१९२		१०	२०७१/७२		आरुघाट
४७	काफलगैरी च्यानडाँडा	शुमी ६ र ८	GOR/AA/1907	१०.३४	१०/२४/२०७२	८५	४३३		१०	२०७२/७३		आरुघाट
४८	गण्डकी	धामी २,३ र ५	GOR/AA/19/08	९१.४	३/२२/२०७३	९१	४५३		१०	२०७२/७३		आरुघाट
४९	स्थामाराङ	आरुघाट गा.पा. ३	GOR/AA/1909	९१.२६	१/७/२०७५	१०३	५२२		१०	२०७४/७५		आरुघाट
५०	वालकन्या	आरुघाट गा.पा. ३	GOR/AA/1910	६१.३	३/१९/२०७५	६०	२८४		१०	२०७४/७५	४	आरुघाट
५१	देवीथान	आरुघाट ४,	GOR/AA/19/11	१३.६१	१०/८/२०७५	६६	३११		१०	२०७५/७६		आरुघाट
५२	गुडगाड	धार्चे गा.पा. ५,	GOR/BA/15/05	११९.८१	१२/१३/२०७५	७०	३९१		१०	२०७५/७६		आरुघाट
			४९९६.३८			६८९०	३५८९४					

७. चुम्बुत्री गाउँपालिका अन्तर्गत भएका सा.व.उ.स.हरू

क्र. सं.	सा.व.को नाम	साबिक गा.वि.स./न.पा	कोड नं.	क्षेत्रफल (हे.)	हस्तान्तरण मिति	घरघुरी संख्या	लाभान्वित जनसंख्या	नवीकरण मिति	का. अवधि	आ.व.	टाँचा भए/नभएको	न.पा./गा.पा.
१	कालिकास्थान महिला	सिर्दिवास-८	GOR/SI/707	४.५	२०५१-०५-०७	५४	२६२		५	२०५१/५२		चुम्बुत्री गा.पा.
२	घट्टेखोला	सिर्दिवास-२	GOR/SI/708	५.३५	२०५२-०३-३१	३८	१२१		५			चुम्बुत्री गा.पा.
३	कमलाडाँडा	सिर्दिवास-१	GOR/SI/709	२२.६	२०५२-०३-२५	४२	२१९		५			चुम्बुत्री गा.पा.
	जम्मा			३२.४५		१३४	६०२					

अनुसूची -२

सब डिभिजन वन कार्यालय अनुसार कबुलियती वनको विवरण

क्र. सं.	कबुलियती वन समूहको नाम	ठेगाना	समूह कोड नं.	वनको क्षेत्रफल हे.	सदस्य संख्या	लाभान्वित जनसंख्या		समूह गठन मिति	नवीकरण आ.व.	संलग्न जातजाती
						महिला	पुरुष			
१	वाघमारा क.व.स.	ताप्ले - ८	GOR/MA/42/L1	९.७५	१५	४५	४७	१२	२०६२/१/२८	क्षेत्री-८,साकी-७
२	डाँडपाखा क.व.स.	ताप्ले - ८	GOR/MA/42/L2	८.५	१५	४३	४४	८७	२०६२/१/२८	बाहुन-१३, क्षेत्री-२
३	जुगेपानी क.व.स.	ताप्ले - ८	GOR/MA/42/L3	८.२५	१५	३४	७४	७४	२०६२/१/२८	बाहुन-६,साकी-२,क्षेत्री-२, मिया-४, मगर-१
४	ढुलाँमौवा क.व.स.	ताप्ले - ८	GOR/MA/42/L4	९.२५	१५	४६	८४	८४	२०६२/१/२८	क्षेत्री-१३,साकी-२
५	गैह्रीपाखा क.व.स.	ताप्ले-८	GOR/MA/42/L5	१.४	६	१६	३१	३१	२०६३/७/१७	बाहुन-३,साकी-३
६	खान्चेडाँडा क.व.स.	ताप्ले-८	GOR/MA/42/L6	१.४	६	११	२७	२७	२०६३/७/२४	साकी-३,क्षेत्री-३
७	ढुलोपाखा क.व.स.	ताप्ले-८	GOR/MA/42/L7	१.६८	६	२५	२७	२७	२०६३/७/१५	मिया-६
८	कुवापानीचिउरीगैह्री क.व.स.	ताप्ले-८	GOR/MA/42/L8	१.७८	६	२३	४५	४५	२०६३/७/१८	बाहुन-६
९	साजीखोरे क.व.स.	मनकामना-८	GOR/GO/62/L1	३.६	७	२९	६१	६१	२०५६/१/१०	गुरुङ - ७
१०	वररुखपाखा क.व.स.	मनकामना-७	GOR/GO/62/L2	३.५	७	२५	४९	४९	२०५६/१/१०	मगर-३,गुरुङ-३, साकी-१
११	चौतारेआँपपाखा क.व.स.	मनकामना-७	GOR/GO/62/L3	२.५	५	१८	४०	४०	२०५६/१/१०	गुरुङ - ५

१२	घोलेपाखा क.व.स.	मनकामना-७	GOR/GO/62/L4	९.६२	१०	३५	४३	७८	२०५६/१/१०	२०७०/०७	गुरुङ - १०
१३	पुनेखोल क.व.स.	मनकामना-८	GOR/GO/62/L5	४.८७	५	१५	२२	३७	२०५६/१/१०	२०७०/०७	गुरुङ - ५
१४	भालढुंगा क.व.स.	मनकामना-७	GOR/GO/62/L6	४.५६	८	३४	३८	७२	२०५६/१/१०	२०७०/०७	गुरुङ - ८
१५	खोपाखा क.व.स.	मनकामना-७	GOR/GO/62/L7	६	६	२६	२५	५१	२०५६/१/१०	२०७५/२०७६	गुरुङ - ६
१६	दारपानीपाखा क.व.स.	मनकामना-८	GOR/GO/62/L8	३.६४	७	४३	३४	७७	२०५६/१/१०	२०७०/०७	गुरुङ - ७
१७	भुवानेपाखा क.व.स.	मनकामना-८	GOR/GO/62/L9	४.३६	७	१९	२४	४३	२०५६/१/१०	२०७०/०७	गुरुङ - ७
१८	विकासगैरी क.व.स.	मनकामना-८	GOR/GO/62/L10	६.७२	८	२५	३०	५५	२०५६/१/१०	२०७०/०७	मगर-८
१९	केउरेपाखा क.व.स.	मनकामना-८	GOR/GO/62/L11	५.७२	१०	३२	३३	६५	२०५६/१/१०	२०७०/०७	मगर-६, गुरुङ-४
२०	पांखोला क.व.स.	मनकामना-९	GOR/GO/62/L12	२.८७	५	१६	१०	२६	२०५६/१०/५	२०७५/२०७६	नेवार-२, मगर-३
२१	पधेरापाखा क.व.स.	मनकामना-९	GOR/GO/62/L13	२.५	५	१६	१६	३२	२०५६/१०/२	२०७५/२०७६	नेवार-५,
२२	चिप्लेटीपाखा क.व.स.	मनकामना-४	GOR/GO/62/L14	४.०४	५	२२	२३	४५	०५६/११/२४	२०७१/०७	मगर-५
२३	पोखरीगैरी क.व.स.	मनकामना-४	GOR/GO/62/L15	३.२	७	२६	२२	४८	२०५६/११/१७	२०७१/०७	मगर-७
२४	गारकोटपाखा क.व.स.	मनकामना-४	GOR/GO/62/L16	२.२	५	१३	१७	३०	२०५६/११/२२	२०७१/०७	मगर-५
२५	घोक्रीङ्गभन्थाङ क.व.स.	मनकामना-४	GOR/GO/62/L17	३.७	७	२६	२२	४८	२०५६/११/२१	२०७१/०७	मगर-७
२६	विडोभिरपुच्छर क.व.स.	मनकामना-४	GOR/GO/62/L18	५	५	१८	१८	३६	२०५६/११/२७	२०७१/०७	मगर-४, साकी-१
२७	त्रिवेणी क.व.स.	मनकामना-७	GOR/GO/62/L19	३	७	१८	२३	४१	२०५६/१२/१५	२०७१/०७	साकी-१, गुरुङ-५, प्रजा-१
२८	तुरतरेपाखा क.व.स.	मनकामना-४	GOR/GO/62/L20	३.१२	५	१४	११	२५	२०५६/११/२८	२०७१/०७	मगर-५
२९	जमुनेगैरी क.व.स.	मनकामना-४	GOR/GO/62/L21	१.६	५	२०	२६	४६	२०५६/११/२०	२०७१/०७	मगर-५
३०	कण्टेढाँड क.व.स.	मनकामना-४	GOR/GO/62/L22	३.९	६	२०	२३	४३	२०५६/११/१८	२०७१/०७	मगर-६
३१	गहतेडाडा क.व.स.	मनकामना-४	GOR/GO/62/L23	३.१	५	२१	२२	४३	२०५६/११/१९	२०७१/०७	मगर-५
३२	पुतलीघारी क.व.स.	मनकामना-९	GOR/GO/62/L24	१.८८	५	१८	१३	३१	२०५६/१०/४	२०७५/०७६	मगर-३, नेवार-२
३३	नेटेपाटापाटी क.व.स.	मनकामना-९	GOR/GO/62/L25	५.४३	६	२१	२५	४६	२०५६/१०/१३	२०७५/०७७	मगर-६
३४	भालखोला चमडाडाक.व.स.	मनकामना-९	GOR/GO/62/L26	३.१८	५	१९	२१	४०	२०५६/१०/१२	२०७५/०७६	मगर-५
३५	भन्थाङपखेरा क.व.स.	मनकामना-९	GOR/GO/62/L27	४.६८	८	३२	३१	६३	२०५६/१०/१९	२०७५/०७६	मगर-५, नेवार-२, का मी-१
३६	सिमलडाडा क.व.स.	मनकामना-९	GOR/GO/62/L28	५.५	९	२७	३६	६३	२०५६/१०/२३	२०७५/०७६	मगर-९
३७	छतिवनपखेरा क.व.स.	मनकामना-४	GOR/GO/62/L29	३	५	१९	२३	४२	२०५६/११/२३	२०७१/०७	मगर-५
३८	वामराडपाखा क.व.स.	मनकामना-९	GOR/GO/62/L30	५.३७	८	३०	२८	५८	२०५६/९/२९	२०७१/०७	मगर-८
३९	वडाको पाखा क.व.स.	मनकामना-४	GOR/GO/62/L31	५.५	५	१४	१९	३३	२०५६/१०/२७	२०७१/०७	मगर-५
४०	गोगानडिहीगैरी क.व.स.	मनकामना-४	GOR/GO/62/L32	४.३५	५	१४	१९	३३	२०५६/१०/२८	२०७१/०७	मगर-५
४१	अमलाडाडा क.व.स.	मनकामना-९	GOR/GO/62/L33	३	६	१३	१६	२९	२०५६/१०/२४	२०७१/०७	मगर-५, गुरुङ-१
४२	भगतवी क.व.स.	मनकामना-६	GOR/GO/62/L34	४.५	९	३३	२९	६२	२०५७/९/२०	२०७५/०७६	गुरुङ-८, नेवार-१

४३	अल्पपूर्ण क.व.स.	मनकामना-६	GOR/GO/62/L35	२.५	५	१३	१२	२५	२०५७/९/४	२०७२/०७३	कामी-५
४४	बराह माहिला क.व.स.	मनकामना-६	GOR/GO/62/L36	२.४	७	२५	२५	५०	२०५७/९/११	२०७२/०७३	मगर-४,कामी-३
४५	थानीथान क.व.स.	मनकामना-८	GOR/GO/62/L37	३.३२	७	२९	३०	५९	२०६०/१/३	२०७४/०७५	गुरुड-७
४६	राजवृक्ष क.व.स.	मनकामना-९	GOR/GO/62/L38	२.४४	७	२९	२८	५७	२०६०/१/९	२०७४/०७५	गुरुड-४,साकी-२,मगर-१
४७	गंगाधर्म क.व.स.	मनकामना-८	GOR/GO/62/L39	२.४	७	३३	२६	५९	२०६०/१/३	२०७४/०७५	गुरुड-७
४८	धारापानी क.व.स."क"	मनकामना-८	GOR/GO/62/L40	२.३४	६	२६	२२	४८	२०६१/१/५	२०७७/०७९	मगर-६
४९	धारापानी क.व.स."ख"	मनकामना-८	GOR/GO/62/L41	२.२५	६	२१	२२	४३	२०६१/१/५	२०७७/०७९	मगर-६
५०	धारापानी क.व.स."ग"	मनकामना-८	GOR/GO/62/L42	२.१६	६	१८	२२	४०	२०६१/१/५	२०७७/०७९	मगर-६
५१	धारापानी क.व.स."घ"	मनकामना-८	GOR/GO/62/L43	२.१६	७	३३	३६	६९	२०६१/१/५	२०७७/०७९	मगर-७
५२	सानोचौतारा क.व.स.	मनकामना-८	GOR/GO/62/L44	१.२८	८	२६	३६	६२	२०६०/६/२६	२०७७/०७९	गुरुड-८
५३	नागेश्वरी क.व.स.	मनकामना-६	GOR/GO/62/L45	१.६२	१३	३१	४०	७१	२०६१/१०/१६	२०७१/०७२	बाहुन-१०,गुरुड-३,
५४	चौतारी क.व.स.	मनकामना-६	GOR/GO/62/L46	०.९९	१३	३४	४३	७७	२०६१/१०/१६	२०७१/०७२	बाहुन-६,गुरुड-३, मगर-२, साकी-२
५५	लालीपुरांस क.व.स.	मनकामना-६	GOR/GO/62/L47	०.९९	१३	३३	३९	७२	२०६१/१०/१६	२०७१/०७२	बाहुन-३, गुरुड-२, साकी-४, कामी-१, नेवार-१, मगर-२
५६	श्री ऑपढाँभिर क.व.स.,	मनकामना-८	GOR/GO/62/L48	२.५८	८	२०	२२	४२	२०६५/८/१	२०७०/०७९	मगर - ८
५७	श्री चिउरीढाँड क.व.स.,	मनकामना-८	GOR/GO/62/L49	२.५४	८	३१	२९	६०	२०६५/८/२	२०७०/०७९	मगर - ८,
५८	श्री पंदिल डाँडा क.व.स.,	मनकामना-८	GOR/GO/62/L50	२.५७	९	२७	३३	६०	२०६५/८/४	२०७०/०७९	मगर - ९
५९	श्री नौलेपानी क.व.स.,	मनकामना-८	GOR/GO/62/L51	२.४२	८	२९	३०	५९	२०६५/८/५	२०७०/०७९	मगर - ८
६०	श्री ठाडोखोला क.व.स.,	मनकामना-८	GOR/GO/62/L52	१.७१	१०	४८	५७	१०५	२०६५/८/६	२०७०/०७९	मगर - १०
६१	श्री गौडाडा क.व.स.,	मनकामना-६	GOR/GO/62/L53	६.४१	१२	४६	४३	८९	२०६६/१/२६	२०७५/०७६	मगर-१२
६२	श्री माईमनकामना क.व.स.	मनकामना-६	GOR/GO/62/L54	३.३५	१०	४५	३३	७८	२०६६/१/२३	२०७१/०७२	गुरुङ्ग-१,साकी-३, बाहुन-६
६३	श्री दोभान क.व.स.,	मनकामना-६	GOR/GO/62/L55	४.८४	१३	३३	४४	७७	२०६६/१/२९	२०७१/०७२	मगर-१,साकी-१, बाहुन-११
६४	श्री कल्लेरी क.व.स.,	मनकामना-६	GOR/GO/62/L56	१०.५	१३	३७	३३	७०	२०६६/१/२५	२०७५/०७६	मगर-१२, साकी-१
६५	श्री केउरेनी क.व.स.	मनकामना-६	GOR/GO/62/L57	३.०९	९	२२	२६	४८	२०६६/१/३०	२०७५/०७६	मगर - ५, बाहुन - ४
६६	श्री नाम्जुङ्गपाखा क.व.स.	मनकामना-६	GOR/GO/62/L58	३.९२	११	४०	४०	८०	२०६६/१/२२	२०७१/०७२	मगर-१,बाहुन- ८,गुरुङ्ग-१, साकी-१
		जम्मा		२५२.५०	५१८	१७४३	१८४०	३५८३			

२.पालुङटार सव डिभिजन वन कार्यालय, ठाटीपोखरी अन्तर्गतका क.व.स.हरूको विवरण

क्र. सं.	कबुलियती वन समुहको नाम	ठेगाना	समुह कोड नं.	वनको क्षेत्रफल हे.	सदस्य संख्या	लाभान्वित जनसंख्या			समुह गठन मिति	निष्करण आ. व.	संलग्न जातजाती
						महिला	पुरुष	जम्मा			
१	श्री शिलसिला क.व.स.,	खोप्लाङ्ग-१	GOR/MI/49/L1	१.०९	६	१५	१५	३०	२०६५/७२६	२०७०/०७	साकी - ६
२	श्री धारापानी क.व.स.,	खोप्लाङ्ग-४	GOR/MI/49/L2	१.९२	७	१९	२१	४०	२०६५/७२९	२०७०/०७	साकी - ७
३	श्री सितलुपाखा क.व.स.,	खोप्लाङ्ग-४	GOR/MI/49/L3	१.०९	५	२२	१७	३९	२०६५/७२५	२०७०/०७	साकी - ५
४	श्री थानीथानी क.व.स.,	खोप्लाङ्ग-४	GOR/MI/49/L4	२.६७	११	३६	३६	७२	२०६५/७३०	२०७०/०७	साकी-५, दमाई-५, कामी-१
५	श्री बाँसपानी क.व.स.	खोप्लाङ्ग-४	GOR/MI/49/L5	१.२८	७	२३	२१	४४	२०६५/७२७	२०७०/०७	साकी - ७
६	श्री भिरपानी क.व.स.,	खोप्लाङ्ग-४	GOR/MI/49/L6	२.३८	११	३२	३२	६४	२०६५/७२८	२०७०/०७	साकी - ११
७	श्री ओखलढुङ्गा क.व.स.,	खोप्लाङ्ग-१, ४	GOR/MI/49/L7	२.१२	१०	२९	३७	६६	२०६५/७२७	२०७०/०७	साकी - १०
८	श्री जलजले क.व.स.,	खोप्लाङ्ग-१	GOR/MI/49/L8	१.१७	६	१६	१७	३३	२०६५/७२८	२०७०/०७	साकी-१, कामी-५
९	कटुजेपानीचौतारी क.व.स.	खोप्लाङ्ग-४	GOR/MI/49/L9	२.०४	९	२२	२२	४४	२०६६/७२०	२०७०/०७	बाहुनाक्षेत्री-८, साकी-१
१०	कटुजेपानी मण्डली क.व.स.	खोप्लाङ्ग-४	GOR/MI/49/L10	३.५	१०	२६	२९	५५	२०६६/७२२	२०७०/०७	बाहुनाक्षेत्री-९, साकी-१
११	खाट्टेपानीदेवीश्वर क.व.स.,	खोप्लाङ्ग-४	GOR/MI/49/L11	२.२२	१३	३४	४०	७४	२०६६/७१०	२०७०/०७	नेवार-८, बाहुन - ५
१२	देवलडाँडारतमाटे क.व.स.,	खोप्लाङ्ग-४	GOR/MI/49/L12	३.८३	१४	३२	४१	७३	२०६६/७१२	२०७०/०७	कामी-४, साकी - १०
१३	श्री गोर्खालीडाँडा क.व.स.,	खोप्लाङ्ग-४	GOR/MI/49/L13	३.२४	१५	३९	४०	७९	२०६६/७१३	२०७०/०७	कामी-४, साकी - ११
१४	श्री शिवशक्ति क.व.स.	खोप्लाङ्ग-४	GOR/MI/49/L14	२.६७	१३	३६	३६	७२	२०६६/७१०	२०७०/०७	नेवार-१२, बाहुन - १
१५	श्री लकाङकोट क.व.स.	मिरकोट-२	GOR/MI/52/L1	६.७६	७	२१	२०	४१	२०६७/१०/०४	२०७२/०७	मगर-४, क्षेत्री-१, दमै-२
१६	लकाङकालीकाठाडोखोला क.व.स.	मिरकोट-२	GOR/MI/52/L2	५.७६	७	२२	२१	४३	२०६७/१०/०६	२०७२/०७	बाहुन-१, मगर-६
१७	लकाङकालीका क.व.स.	मिरकोट-२	GOR/MI/52/L3	६.६७	७	१९	२०	३९	२०६७/१०/०५	२०७२/०७	मगर - ७
१८	मस्याङ्दीनौविसे क.व.स.	च्याङ्गली-९	GOR/MI/53/L5	२.६४	१०	२३	२६	४९	२०६०/२/८	२०७४/०७	बाहुन-१, क्षेत्री-३, कुमाल-४, नेवार-२
१९	मजुवा प्रगती क.व.स.	च्याङ्गली-९	GOR/MI/53/L6	०.६	६	१७	२९	४६	२०६०/२/७	२०७४/०७	बाहुन-२, कुमाल-३, कामी-१
२०	देवीपाखा क.व.स.	च्याङ्गली-९	GOR/MI/53/L7	१.३२	७	२२	२३	४५	२०६०/२/३	२०७४/०७	बाहुन-३, क्षेत्री-२, नेवार-२
२१	जलविरे क.व.स.	च्याङ्गली-९	GOR/MI/53/L8	१.२४	१०	३१	३३	६४	२०६०/२/८	२०७४/०७	कुमाल-७, तामाङ-१, बाहुन-२
२२	मस्याङ्दीनौविसे क.व.स.	च्याङ्गली-९	GOR/MI/53/L9	२.६४	१०	२८	३१	५९	२०६०/२/८	२०७४/०७	बाहुन-१, क्षेत्री-३, कुमाल-४, नेवार-२

२३	वेदव्यासआरनेपानी क.व.स.	च्याङली-९	GOR/MI/53/L10	१.१४	१०	३४	३३	६७	२०६०/२/७	२०७४/०७४	कुमाल-२, वाहुन-२, नेवार-६
२४	नबनिर्माण क.व.स.	च्याङली-९	GOR/MI/53/L11	१.०४	७	२२	२३	४५	२०६०/२/१	२०७४/०७४	क्षेत्री-२, नेवार-१, कुमाल-४
२५	नारिनचौर क.व.स.	च्याङली - ६	GOR/MI/53/L12	३.५	१०	३१	२७	५८	२०६४/११/१६	२०७४/०७४	मगर-१, कुमाल- ९
२६	पारेघाट क.व.स. (ख)	च्याङली - ९	GOR/MI/53/L13	४.५६	१२	३७	४४	८१	२०६४/१०/२५	२०७४/०७४	कामी-१०, क्षेत्री-१, दमै-१
२७	साउनेपानी क.व.स.	च्याङली - ६	GOR/MI/53/L14	३.३४	९	२७	२०	४७	२०६४/११/१५	२०७४/०७४	कुमाल - ९
२८	पारेघाट क.व.स. (ग)	च्याङली - ९	GOR/MI/53/L15	४.०४	१०	३०	२०	५०	२०६४/११/०४	२०७४/०७४	मगर-१, कुमाल- ९
२९	नागेटार क.व.स.	च्याङली - ९	GOR/MI/53/L16	३.९४	१३	२९	३६	६५	२०६४/१०/१५	२०७४/०७४	कुमाल-७, वाहुन-१, लामा-१, साकी-१, योगी-३
३०	पारेघाट क.व.स. (क)	च्याङली - ९	GOR/MI/53/L17	४.२	१४	४३	३९	८२	२०६४/१०/२०	२०७४/०७४	कुमाल-६, दमै-१, साकी-२, वाहुन-२, योगी-३
३१	मुहानेडाडा क.व.स.	च्याङली-८	GOR/MI/53/L1	२.५१	५	१४	१४	२८	२०५६/१/७	२०७०/०७१	कुमाल-५
३२	आमडाडा क.व.स.	च्याङली-८	GOR/MI/53/L2	४.१२	८	२२	२६	४८	२०५६/१/७	२०७०/०७१	कुमाल-८
३३	रातमाटेडाडा क.व.स.	च्याङली-८	GOR/MI/53/L3	३.१	६	१४	१६	३०	२०५६/१/७	२०७०/०७१	कुमाल-६
३४	कोइरालीडाडा क.व.स.	च्याङली-८	GOR/MI/53/L4	३.५	७	२७	२६	५३	२०५६/१/७	२०७०/०७१	कुमाल-७
३५	श्री भिरवारी क.व.स.,	गाईखुर- ८	GOR/MI/51/L1	२.४८	७	१८	२०	३८	२०६७/१०/११	२०७२/०७३	साकी - ५, दमै - २
३६	श्री खाल्टेपानी क.व.स.,	गाईखुर- ८	GOR/MI/51/L2	२.०२	७	२६	२२	४८	२०६७/१०/९	२०७२/०७३	साकी - ७
३७	श्री गोठलेगैरा क.व.स.,	गाईखुर- ८	GOR/MI/51/L3	२.२३	७	१७	२०	३७	२०६७/१०/७	२०७२/०७३	साकी- ५, दमै - २
३८	श्री धानपाती क.व.स.	गाईखुर- ८	GOR/MI/51/L4	२.६१	७	१३	१४	२७	२०६७/१०/११	२०७२/०७३	साकी - ७
३९	श्री धारापाती क.व.स.	गाईखुर- ८	GOR/MI/51/L5	२.७७	७	१६	१४	३०	२०६७/१०/८	२०७२/०७३	साकी - ७
४०	श्री वुढोखोला क.व.स.	गाईखुर- ८	GOR/MI/51/L6	२.४८	८	१६	१३	२९	२०६७/१०/१२	२०७२/०७३	साकी - ७, दमै - १
४१	श्री हुलाकडाडा क.व.स.	छोप्राक - ६	GOR/AP/40/L1	६.६२	१३	३४	३५	६९	२०६६/१०/१६	२०७१/०७२	कामी- ४, तामाङ्ग-२, क्षेत्री-७
४२	श्री नमना क.व.स.	छोप्राक - ९	GOR/AP/40/L2	३.१२	६	२३	२३	४६	२०६६/१०/१९	२०७१/०७२	कामी- ६
४३	श्री जोगीपखेरो क.व.स.	छोप्राक - ६	GOR/AP/40/L3	३.१२	७	१८	१३	३१	२०६६/१०/१५	२०७१/०७२	वाहुनाक्षेत्री-३, नेवार-४
४४	श्री रानीशवाँरा क.व.स.	छोप्राक - ६	GOR/AP/40/L4	३.६२	७	२३	२३	४६	२०६६/१०/१८	२०७१/०७२	वाहुनाक्षेत्री-१, कामी-६
४५	श्री प्रगति क.व.स.	छोप्राक - ९	GOR/AP/40/L5	३.६४	७	२०	२६	४६	२०६६/१०/१४	२०७१/०७२	कामी- ६, साकी - १
४६	श्री हराभरा क.व.स.	छोप्राक - ९	GOR/AP/40/L6	३.६१	७	२१	२७	४८	२०६६/१०/१२	२०७१/०७२	कामी - ७
	जम्मा			१३६.१६	४०२	११३७	११८१	२२१८			

३. च्याम्पेसाल सब डिभिजन वन कार्यालय अन्तर्गतका क.व.स.हरूको विवरण

क्र. सं.	कवुलियती वन समुहको नाम	ठेगाना	समुह कोड नं.	वनको क्षेत्रफल हे.	सदस्य संख्या	लाभान्वित जनसंख्या		समुह गठन मिति	नविकरण आ. व.	संलग्न जातजाती
						महिला	पुरुष			
१	पुतलीस्वारा क.व.स.	मसेल-१	GOR/MA/34/L1	४	६	१७	३३	२०५६/११/२६	२०७१/०७२	वाहुन-६
२	घमाइलोपाखा क.व.स.	मसेल-१	GOR/MA/34/L2	६.२५	८	२२	४८	२०५६/११/२५	२०७१/०७२	व राम-३, साकी-५
३	कमेरेपाखा क.व.स.	मसेल-३	GOR/MA/34/L3	८.५	९	३२	५७	२०५६/११/२९	२०७१/०७२	व राम-३, गुरुङ-१, साकी-५,
४	कुबुरे क.व.स.	मसेल-३	GOR/MA/34/L4	५	६	१५	३२	२०५६/११/२७	२०७१/०७२	व राम-५, नेवार-२
५	खोरियापाखा क.व.स.	मसेल-५	GOR/MA/34/L5	६.५	१३	४१	८७	२०५६/११/२८	२०७१/०७२	नेवार-९, बाहुना क्षत्री-४
६	कटुसपानी क.व.स.	मसेल-१	GOR/MA/34/L6	७.५	९	३५	६७	२०५७/५/२	२०७२/०७३	वाहुन-१, क्षेत्री-७, मिया-१
७	कुवापानीचिउरीगौरा क.व.स.	मसेल-१	GOR/MA/34/L7	६	९	२२	४७	२०५७/४/१२	२०७२/०७३	वाहुन-७, क्षेत्री-२,
८	धोवीखोला क.व.स.	मसेल - ३	GOR/MA/34/L8	१.७५	१३	३३	७१	२०६१/८/१३	२०७१/०७२	नेवार-१०, वाहुन-३, व राम-१
९	चैरेनीपाखा क.व.स.	मसेल - १	GOR/MA/34/L9	२.७५	८	२६	५८	२०६१/८/१२	२०७१/०७२	व राम -८,
१०	ढापेपाखा क.व.स.	मसेल - ३	GOR/MA/34/L10	२.३७	९	२४	५५	२०६१/८/१४	२०७१/०७२	व राम -५, साकी-४
११	पिपलडाँडा क.व.स.	मसेल - ९	GOR/MA/34/L11	२.३९	१०	२६	५५	२०६४/९/१४	२०७४/०७५	क्षेत्री-३, नेवार-२, साकी-४ र दमै-१
१२	विमिरेखाल्डो क.व.स.(क)	मसेल - ९	GOR/MA/34/L12	२.६	६	१६	३८	२०६४/७/२१	२०७४/०७५	साकी - ६
१३	देवीस्थान क.व.स. (क)	मसेल - ९	GOR/MA/34/L13	३.०८	१०	३१	६४	२०६४/९/१२	२०७४/०७५	वाहुन-३, कामी-२, साकी-५
१४	देवीस्थान क.व.स. (ख)	मसेल - ९	GOR/MA/34/L14	३.६५	१०	१८	५०	२०६४/९/१२	२०७४/०७५	वाहुन-३, कामी-४, साकी-३
१५	विमिरेखाल्डो क.व.स.(ख)	मसेल - ९	GOR/MA/34/L15	२.८	६	१४	३१	२०६४/७/२२	२०७४/०७५	साकी - ६
१६	विमिरेखाल्डो क.व.स.(ग)	मसेल - ९	GOR/MA/34/L16	३.२५	१०	३३	६६	२०६४/७/२३	२०७५/०७६	क्षेत्री - १०

१७	घोटेपाखा क.व.स.	मसेल - १	GOR/MA/34/L17	२.९७	१०	२९	२७	५६	२०६४/९/७	२०७४/०७५	बाहुन - ९, क्षेत्री-१
१८	डाँडागाउँ क.व.स.	मसेल - १	GOR/MA/34/L18	१.५५	६	१९	१५	३४	२०६४/९/१५	२०७४/०७५	क्षेत्री - ६
१९	थामडाँडा क.व.स.	वगुवा - २	GOR/MA/32/L1	४.८	१४	४३	४३	८६	२०६२/१/२८	२०७५/०७६	क्षेत्री-१३, वराम-१
२०	प्रगतिफूसेपहराक.व.स.	वगुवा - २	GOR/MA/32/L2	४.८	१४	३३	३८	७१	२०६२/१/२८	२०७५/०७६	नेवार-५, बाहुन-२, क्षेत्री-३, वराम-३, दमाई-१
२१	सामखोरीया क.व.स.	वगुवा-२	GOR/MA/32/L3	१.३५	७	२०	२०	४०	२०६३/७/४	२०७५/०७६	बाहुन-२, साकी-५
२२	लस्येपाखा क.व.स.	वगुवा-२	GOR/MA/32/L4	१.१५	७	१५	२०	३५	२०६३/७/११	२०७५/०७६	बाहुन-५, नेवार-२
	जम्मा			८५.०१	२००	५६४	६१७	११८१			

४. बारपाक सब डिभिजन वन कार्यालय, बालुवा अन्तर्गतका क.व.स.हरूको विवरण

सि.नं.	कुविलयती वन समुहको नाम	ठेगाना	समुह कोड नं.	वनको क्षेत्रफल हे.	सदस्य संख्या	लाभान्वित जनसंख्या		समूह गठन मिति	नविकरण आ.व.	संलग्न जातजाती
						महिला	पुरुष			
१	गोगनपानीपुछारटोल क.व.स.	सिमजुङ्ग- ७	GOR/BA/10/L1	३.७१	९	२७	५४	२०६६/१/३०	२०७५/०७६	गुरुङ्ग - ९
२	श्री रिठ्ठवोट क.व.स.	सिमजुङ्ग- ७	GOR/BA/10/L2	३.६२	९	२६	४७	२०६६/१/१५	२०७५/०७६	बाहुन - ९
३	गोगनपानीगैरावारी क.व.स.	सिमजुङ्ग- ७	GOR/BA/10/L3	३.६४	८	३३	७१	२०६६/१/२५	२०७५/०७६	गुरुङ्ग - ८
४	गोगनपानीपँधेराटोल क.व.स.	सिमजुङ्ग- ७	GOR/BA/10/L4	४.३	११	३१	७८	२०६६/१/१०	२०७५/०७६	गुरुङ्ग-८, कामी-१, तामाङ्ग-२
५	गोगनपानीसिरानटोल क.व.स.	सिमजुङ्ग- ७	GOR/BA/10/L5	४.३५	११	३३	७०	२०६६/१/४	२०७५/०७६	गुरुङ्ग-८, कामी-१, तामाङ्ग-२
६	श्री भंगेरीथान क.व.स.	सिमजुङ्ग- ७	GOR/BA/10/L6	३.०५	१०	२६	६१	२०६६/१/२७	२०७५/०७२	गुरुङ्ग- ८, तामाङ्ग-२
७	श्री आरानडाँडा क.व.स.	सिमजुङ्ग- ७	GOR/BA/10/L7	२.७	१०	२४	४२	२०६६/१/४	२०७५/०७२	कामी - १०

८	आरानडाडावेवीथान क.व.स.	सिमजुङ- ७	GOR/BA/10/L8	२.७१	१०	२४	२६	५०	२०६६/११/४	२०७१/०७२	कामी - १०
९	श्री जलकन्या क.व.स.	सिमजुङ- १	GOR/BA/12/L9	७.३२	११	२६	३५	६१	२०६७/१०/१०२	२०७२/०७३	गुरुङ-११
१०	भालेडुङसातकन्याक.व.स.	सिमजुङ- १	GOR/BA/12/L10	८.८४	११	४८	४०	८८	२०६७/१०/१	२०७५/०७६	गुरुङ-११
११	श्री प्रगतिशिल क.व.स.	मुच्चोक- ४	GOR/BA/22/L1	४.२५	१०	३०	३५	६५	२०६७/१०/७	२०७२/०७३	वाहुन - ९, साकी - १
१२	श्री दलितजागरण क.व.स.	मुच्चोक- ४, ५	GOR/BA/22/L2	३.९८	११	३८	३८	७६	२०६७/१०/८	२०७२/०७३	साकी-९, कामी-१, दसै-१
१३	श्री जनप्रभात क.व.स.	मुच्चोक-३, ४	GOR/BA/22/L3	४.१२	१०	३१	३२	६३	२०६७/१०/११	२०७२/०७३	वाहुन- ८, गुरुङ- २
१४	श्री जनशक्ति क.व.स.	मुच्चोक- ५	GOR/BA/22/L4	४.३५	१०	२३	२७	५०	२०६७/१०/१९	२०७२/०७३	वाहुन - १०
१५	श्री दादुरे क.व.स.	मुच्चोक- ५	GOR/BA/22/L5	४.२१	११	३५	४३	७८	२०६७/१०/२०	२०७२/०७३	क्षत्री - २, कामी - ९
१६	श्री जनसेवा क.व.स.	मुच्चोक- ४	GOR/BA/22/L6	३.८५	११	२३	३३	५६	२०६७/१०/६	२०७२/०७३	वाहुन-३,गुरुङ-१, साकी-७
१७	श्री सञ्जनस्पृति क.व.स.	मुच्चोक- ५	GOR/BA/22/L7	४.५१	१३	३७	४३	८०	२०६७/१०/१६	२०७२/०७३	वाहुन- १०, साकी- ३
१८	श्री जनजागृती क.व.स.	मुच्चोक- ५	GOR/BA/22/L8	४.२	१२	४४	३८	८२	२०६७/१०/१५	२०७२/०७३	वाहुन- १०, साकी- २
	जम्मा			७७.७१	१८८	५५९	६१३	११७२			

५. गण्डकी सब डिभिजन वन कार्यालय, अन्तर्गतका क.व.स.को विवरण

सि. नं.	कवुलियती वन समुहको नाम	ठेगाना	समुह कोड नं.	वनको क्षेत्रफल हे.	सदस्य संख्या	लाभान्वित जनसंख्या			समुह गठन मिति	नविकरण आ. व.	संलग्न जातजाती
						महिला	पुरुष	जम्मा			
१	चेप्टेपाखा क.व.स.	मकौसि-२	GOR/TA/64/L1	३.२८	१०	२०	३५	५५	२०५६/१२/२	२०७१/०७२	गुरुङ-५, कामी-५
२	वजरेढुंगा क.व.स.	मकौसि-१	GOR/TA/64/L1	२.१६	६	१९	२५	४४	२०५६/११/१६	२०७१/०७२	मगर-६
३	पिपलडाडा क.व.स.	मकौसि-१	GOR/TA/64/L2	१.८४	५	११	१९	३०	२०५६/१२/१४	२०७१/०७२	चेपाङ-५
४	वजरेपाखा क.व.स.	मकौसि-१	GOR/TA/64/L3	३.२	६	३८	२५	६३	२०५६/१२/१७	२०७१/०७२	मगर-६
५	पधेरीखोला क.व.स.	मकौसि-२	GOR/TA/64/L4	२.०८	८	१९	१८	३७	२०५६/१२/१३	२०७१/०७२	गुरुङ-३, कामी-२, बाहुन-२, चेपाङ-१
६	पाचभाईचउरी क.व.स.	मकौसि-१	GOR/TA/64/L5	२.५६	५	१६	१२	२८	२०५६/१२/१५	२०७१/०७२	चेपाङ-५
७	डुरेडाडा क.व.स.	मकौसि-२	GOR/TA/64/L6	१.०८	५	२१	१९	४०	२०५६/१२/२०	२०७१/०७२	चेपाङ-५
८	चिहानडाडा क.व.स.	मकौसि-२	GOR/TA/64/L7	२.६८	१०	२३	२५	४८	२०५६/१२/२	२०७१/०७२	गुरुङ-८, चेपाङ-१, कामी-१
९	लेखपडकेधारी क.व.स.	मकौसि-१	GOR/TA/64/L8	३.८४	५	१२	१०	२२	२०५६/१२/१८	२०७१/०७२	चेपाङ-५
१०	पानीउब्जनेपाखा क.व.स.	मकौसि-२	GOR/TA/64/L9	३.२	७	११	२५	३६	२०५६/१२/१	२०७१/०७२	चेपाङ-५, कामी-१, नेवार-१
११	खहरेखोला क.व.स.	मकौसि-२	GOR/TA/64/L10	२.८८	८	२९	३१	६०	२०५६/१२/२	२०७१/०७२	नेवार-१, गुरुङ-३, कामी-१, चेपाङ-१, दमाई-१, बाहुन-१
१२	लाटीपानी क.व.स.	ताडलीचोक-७	GOR/TA/65/L1	७	९	२१	२३	४४	२०५७/७/२७	२०७२/०७३	गुरुङ-९,
१३	इन्द्रपानी क.व.स.	ताडलीचोक-७	GOR/TA/65/L2	६.९३	९	१९	२६	४५	२०५७/७/२८	२०७२/०७३	गुरुङ-८, दमाई-१
१४	जोगीपानी क.व.स.	ताडलीचोक-६	GOR/TA/65/L3	५.४३	९	३३	३९	७२	२०५७/४/१२	२०७२/०७३	गुरुङ-९,
१५	बाँदेभिर रातोपहरा क.व.स.	ताडलीचोक-६	GOR/TA/65/L4	७.७५	६	१५	१५	३०	२०५७/४/२५	२०७२/०७३	गुरुङ-५, साकी-१
१६	पाटापाटीडाडा क.व.स.	ताडलीचोक-७	GOR/TA/65/L5	७	७	३३	२९	६२	२०५७/४/१३	२०७२/०७३	गुरुङ-७,
१७	साँधभन्ज्याङ क.व.स.	ताडलीचोक-६	GOR/TA/65/L6	५.८७	९	३८	३६	७४	२०५७/४/२३	२०७२/०७३	गुरुङ-७, कामी-१, साकी-१

१८	पाटापाटीपतेनदलमानडुंगा क.व.स.	ताडलीचोक-६	GOR/TA/65/L7	७	७	२१	२५	४६	२०५६/४/२२	२०७२/०७३	गुरुड-३, मगर-२, बाहुन-२
१९	गोठेपानी क.व.स.	ताडलीचोक-९	GOR/TA/65/L8	१.८८	५	१४	१६	३०	२०६२/१/२८	२०७५/०७२	चेपाड-३, गुरुड-२
२०	खिचोखोलापाखाक.व.स.	ताडलीचोक-९	GOR/TA/65/L9	१	४	१६	१२	२८	२०६२/१/२८	२०७५/०७२	चेपाड-४
२१	उपायापाखा क.व.स.(ख)	ताडलीचोक-९	GOR/TA/65/L10	१.७५	९	२६	२२	४८	२०६२/१/२८	२०७५/०७२	चेपाड-९
२२	डिकुवापाखा क.व.स.	ताडलीचोक-९	GOR/TA/65/L11	२.८८	६	१२	१३	२५	२०६२/१/२८	२०७५/०७२	मगर-६
२३	छुरेपाखा क.व.स.	ताडलीचोक-९	GOR/TA/65/L12	४.१८	८	२१	२०	४१	२०६१/८/१३	२०७२/०७३	मगर-१, चेपाड-७
२४	विच्छेगौहा क.व.स.(क)	ताडलीचोक-९	GOR/TA/65/L13	३.३	६	१४	१८	३२	२०६१/१०/१६	२०७२/०७३	चेपाड-६
२५	कोलडाँडा क.व.स.	ताडलीचोक-९	GOR/TA/65/L14	१.४४	५	११	१४	२५	२०६१/८/१२	२०७२/०७३	चेपाड-५
२६	राङ्गलोन क.व.स.	ताडलीचोक-९	GOR/TA/65/L15	३	५	९	१७	२६	२०६१/१०/१६	२०७२/०७३	चेपाड-५
२७	सुपारेडाँडा क.व.स.	ताडलीचोक-९	GOR/TA/65/L16	४.०४	९	२६	२५	५१	२०६१/८/१४	२०७२/०७३	मगर-३, चेपाड-५, गुरुड-१
२८	विच्छेगौहा क.व.स.(ख)	ताडलीचोक-९	GOR/TA/65/L17	३.०८	६	२५	१८	४३	२०६१/१०/१६	२०७२/०७३	चेपाड-६
२९	श्री साखरपाखा क.व.स.,	ताडलीचोक-९	GOR/TA/65/L18	८.७५	९	२३	२६	४९	२०६७/१०/१५	२०७२/०७३	गुरुङ्ग-२, चेपाङ्ग-७
३०	श्री कुनछातीगैरा क.व.स.	ताडलीचोक-९	GOR/TA/65/L19	११.४	१५	४२	३९	८१	२०६७/१०/१४	२०७२/०७३	गुरुङ्ग-५, चेपाङ्ग-१०
३१	ग्याजाडाँडा क.व.स.	ताडलीचोक ८	GOR/TA/65/L21	२.३३	८	२१	३०	५१	२०७२/०८/०९	२०८१/०८२	मगर ८
३२	विसौनीडाँडा क.व.स.(क)	ताडलीचोक ८	GOR/TA/65/L22	१.९१	५	१०	१३	२३	२०७२/०८/२३	२०८१/०८२	मगर ६
३३	विसौनीडाँडा क.व.स.(ख)	ताडलीचोक ८	GOR/TA/65/L23	१.९	६	२१	१९	४०	२०७२/०८/०४	२०८१/०८२	मगर ६
३४	पारीभित्ता क.व.स.	ताडलीचोक ८	GOR/TA/65/L24	२.५५	१२	२८	३२	६०	२०७२/०८/१३	२०८१/०८२	मगर १२
३५	खमारेपाखा क.व.स.	ताडलीचोक ८	GOR/TA/65/L25	३.००	९	२४	२८	५२	२०७२/०८/२४	२०८१/०८२	मगर १२
३६	शिलादेवी क.व.स.	दवुङ्ग - ८	GOR/TA/67/L1	२.७	१०	३३	४३	७६	२०६३/९/२२	२०७३/०७४	मगर-१०
३७	जलदेवी क.व.स.	दवुङ्ग - ८	GOR/TA/67/L2	२.५५	९	३३	३२	६५	२०६३/१०/११	२०७३/०७४	मगर- ९
३८	थानीदेवी क.व.स.	दवुङ्ग - ८	GOR/TA/67/L3	३.०४	११	३६	२७	६३	२०६३/१०/१२	२०७३/०७४	मगर-११
३९	पहरेपानी क.व.स.	दवुङ्ग - ८	GOR/TA/67/L4	२.४५	१०	२९	२७	५६	२०६३/१०/१३	२०७३/०७४	मगर-१०
४०	गौहीडाँडा क.व.स.	दवुङ्ग - ९	GOR/TA/67/L5	१.५	५	१३	१५	२८	२०६४/०९/२०	२०७५/०७६	मगर- ४, दमै - १
४१	कालीह पाखा क.व.स.	दवुङ्ग - ९	GOR/TA/67/L6	१.६३	६	१९	१६	३५	२०६४/०९/१९	२०७४/०७५	मगर- ६

४२	साँधडाडा क.व.स.	दर्वुङ्ग - ९	GOR/TA/67/L7	१.४३	५	१३	१३	२६	२०६४/०९/२१	२०७४/०७६	मगर-५
४३	यादी पाखा क.व.स.	दर्वुङ्ग - ९	GOR/TA/67/L8	१.५	६	१५	१५	३२	२०६४/०९/१८	२०७४/०७६	मगर-४, कामी-२
४४	श्री डिगौडा क.व.स.	दर्वुङ्ग - ७	GOR/TA/67/L9	१.५	६	१४	१९	३३	२०६५/१०/२१	२०७१/०७१	मगर - ६
४५	श्री वाल डाँडा क.व.स.,	दर्वुङ्ग - ७	GOR/TA/67/L10	१.५	६	१७	२१	३८	२०६५/१०/२२	२०७१/०७१	मगर - ६
४६	श्री ओखलेढुङ्गा क.व.स.,	दर्वुङ्ग - ७	GOR/TA/67/L11	१.५६	६	२३	२६	४९	२०६५/१०/२३	२०७१/०७१	मगर - ६
४७	श्री चुन्चेढुङ्गा क.व.स.,	दर्वुङ्ग - ७	GOR/TA/67/L12	१.४३	६	२१	२१	३६	०६५१/०१/२४	२०७०/०७१	मगर - ६
४८	कमरेपाखा क.व.स.	भूम्लिचोक-४	GOR/TA/68/L1	४.७	८	३२	२९	६१	२०६३/८/२९	२०७३/०७४	गुरुङ-१, मगर-७
४९	साउनेपानी क.व.स.	भूम्लिचोक-४	GOR/TA/68/L2	३	८	२४	३०	५४	२०६३/८/२४	२०७३/०७४	चेपाङ-६, घले-१, दमाई-१
५०	माखू क.व.स.	भूम्लिचोक-४	GOR/TA/68/L3	३.५	११	२८	३१	५९	२०६३/८/२२	२०७३/०७४	चेपाङ-९, गुरुङ-२
५१	खानीखोला क.व.स.	भूम्लिचोक-४	GOR/TA/68/L4	२.५	६	२०	२१	४१	२०६३/८/२८	२०७३/०७४	तामाङ-१, नेवार-५
५२	सुपारेडाँडा क.व.स.	भूम्लिचोक-४	GOR/TA/68/L5	३.५	९	३७	२५	६२	२०६३/८/२७	२०७३/०७४	गुरुङ-२, मगर-३, चेपाङ-२, कामी-२
५३	आईडाँडा क.व.स.	भूम्लिचोक-४	GOR/TA/68/L6	४.२	८	२२	३३	५५	२०६३/८/२६	२०७३/०७४	गुरुङ-६, बाहुन-१, कामी-१
५४	वाने क.व.स.	भूम्लिचोक-४	GOR/TA/68/L7	४.४८	९	२५	३०	५५	२०६३/८/२५	२०७३/०७४	गुरुङ-२, चेपाङ-४, नेवार-३
५५	कामीडाँडा क.व.स.	भूम्लिचोक-४	GOR/TA/68/L8	४.५	१०	३५	३८	७३	२०६३/८/२३	२०७३/०७४	चेपाङ-१०
५६	खानीगाउँ क.व.स.	भूम्लिचो - ५	GOR/TA/68/L9	५.४	७	४१	३३	७४	२०६४/६/२५	२०७४/०७५	मगर - ७
५७	हवल क.व.स. (क)	भूम्लिचोक-४	GOR/TA/68/L10	२.४	८	२७	३२	५९	२०६४/६/२९	२०७४/०७५	मगर-६, नेवार-२
५८	माफ्फगाउँ क.व.स.	भूम्लिचोक - ५	GOR/TA/68/L11	१.८	११	४३	३५	७८	२०६४/६/२७	२०७४/०७५	मगर - ११
५९	हवल क.व.स. (ख)	भूम्लिचोक-४	GOR/TA/68/L12	२.४	१०	४२	४२	८४	२०६४/६/३०	२०७४/०७५	मगर - १०
६०	पोखरी क.व.स.	भूम्लिचोक - ५	GOR/TA/68/L13	२.५	९	३८	३३	७१	२०६४/६/२८	२०७४/०७५	मगर - ९
६१	भन्ज्याङ्ग क.व.स.	भूम्लिचो-५, ७	GOR/TA/68/L14	२.२५	७	३७	२९	६६	२०६४/६/२६	२०७४/०७५	मगर - ७
६२	चुवारुखापाखा क.व.स.,	भूम्लिचोक-५	GOR/TA/68/L15	१.३७	८	३०	३३	६३	२०६५/१७/३०	२०७०/०७१	मगर - ८
६३	ठाडोभीरपाखा क.व.स.,	भूम्लिचोक-७	GOR/TA/68/L16	१.६८	८	३३	४५	७८	२०६५/१७/२९	२०७०/०७१	मगर - ८
६४	कुलछापसिरानटोल क.व.स.	भूम्लिचोक-३	GOR/TA/68/L17	१.०८	१०	२९	३५	६४	२०६५/१७	२०७०/०७१	मगर-८, चेपाङ्ग-२

६५	कुलछापमाभटोल क.व.स.	भुम्लीचोक-३	GOR/TA/68/L18	१.४७	९	३४	३७	७१	२०६५।७१९	२०७१।०७१	मगर-८, चेपाङ-१
६६	कुलछापपुछारटोल क.व.स.	भुम्लीचोक-३	GOR/TA/68/L19	२.५९	९	३४	३७	७१	२०६५।७१०	२०७१।०७१	मगर-८, चेपाङ-१
६७	नैरीगाऊ(बारी) क.व.स.,	भुम्लीचोक-३	GOR/TA/68/L20	२.०४	९	२८	२०	४८	२०६५।७११	२०७१।०७१	गुरुङ-७, चेपाङ-२
६८	नैरीगाऊ(पारी) क.व.स.,	भुम्लीचोक-३	GOR/TA/68/L21	२.४७	८	१४	२०	३४	२०६५।७१२	२०७१।०७१	गुरुङ-६, मगर-२
६९	घ्याङ्गिडाऊ क.व.स.,	भुम्लीचो-४,	GOR/TA/68/L22	३.१८	१०	३५	३९	७४	२०६५।७१३	२०७१।०७१	गुरुङ-८, दमाई-२
७०	श्री महादेवडाँडा	भुम्लीचोक ३	GOR/TA/68/L 23	३.६२	९	२७	२९	५६	७.२२/२०७१	२०८१।०८२	गुरुङ ९
७१	जोरडुंगा	भुम्लीचोक २	GOR/TA/68/L 24	३.२५	१२	४२	४१	८३	७.२७/२०७१	२०८१।०८२	गुरुङ १२
७२	घिसापानी	भुम्लीचोक ३	GOR/TA/68/L 25	२.३९	५	१६	२०	३६	७.२९/२०७१	२०८१।०८२	गुरुङ ५
७३	सुन्तला	भुम्लीचोक ६	GOR/TA/68/L 26	३.५२	९	३०	३३	६३	७.३०/२०७१	२०८१।०८२	नेवार ९
७४	विजौर क.व.स.	भुम्लीचोक ६	GOR/TA/68/L 27	३.१९	९	२७	३१	५८	८.६/२०७१	२०८१।०८२	नेवार ६, गुरुङ ३
७५	वेनीगाँउ क.व.स.(क)	ध्याल्वोक-४	GOR/TA/69/L1	२.१९	५	१७	१८	३५	२०६३।७/२२	२०७३/०७४	गुरुङ-५
७६	वेनीगाँउ क.व.स.(ख)	ध्याल्वोक-४	GOR/TA/69/L2	२.०६	५	१८	१४	३२	२०६३।७/२३	२०७३/०७४	गुरुङ-५
७७	वेनीगाँउ क.व.स.(ग)	ध्याल्वोक-४	GOR/TA/69/L3	२.१२	५	१६	२२	३८	२०६३।७/२४	२०७३/०७४	गुरुङ-५
७८	वेनीगाँउ क.व.स.(घ)	ध्याल्वोक-४	GOR/TA/69/L4	२.२५	५	१९	१७	३६	२०६३।७/२५	२०७३/०७४	गुरुङ-५
७९	वेनीगाँउ क.व.स.(ङ)	ध्याल्वोक-४	GOR/TA/69/L5	२.१९	५	१३	१३	२६	२०६३।७/२६	२०७३/०७४	गुरुङ-४, राई-१
८०	वेनीगाँउ क.व.स.(च)	ध्याल्वोक-४	GOR/TA/69/L6	१.६३	५	१७	२१	३८	२०६३।७/२७	२०७३/०७४	गुरुङ-३, दमाई-२
८१	हितिया क.व.स.	ध्याल्वोक - २	GOR/TA/69/L7	१.७५	८	३९	३६	७५	२०६४।८/१५	२०७४/०७५	नेवार - ८
८२	छापगाउँ क.व.स.	ध्याल्वोक - ७	GOR/TA/69/L8	१.५६	७	२९	२६	५५	२०६४।८/१	२०७४/०७५	गुरुङ-७
८३	पाखाघर क.व.स.	ध्याल्वोक-७	GOR/TA/69/L9	१.६८	७	२४	१९	४३	२०६४।८/८	२०७४/०७५	मगर - ७
८४	धवादी क.व.स.	ध्याल्वोक - ७	GOR/TA/69/L10	१.६२	८	२४	२२	४६	२०६४।८/१४	२०७४/०७५	मगर - ८
८५	कामधेनु क.व.स.	ध्याल्वोक-२,७	GOR/TA/69/L11	१.८१	७	२१	२२	४३	२०६४।८/१३	२०७४/०७५	गुरुङ-४, मगर-२, नेवार-१
८६	कोटगाउँ क.व.स.	ध्याल्वोक - ७	GOR/TA/69/L12	१.६८	८	१९	३०	४९	२०६४।८/१६	२०७४/०७५	नेवार-३, मगर - ५
८७	श्री धारापानी क.व.स.,	ध्याल्वोक-१	GOR/TA/69/L13	२.५	१०	३३	३१	६४	२०६५।७१८	२०७१।०७१	गुरुङ-७, मगर- ३
८८	श्री चैमडाँडा क.व.स.,	ध्याल्वोक-१	GOR/TA/69/L14	१.२५	९	२४	३२	५६	२०६५।७१७	२०७१।०७१	गुरुङ - ९

८९	श्री सिमलढाड क.व.स.,	ध्याल्योक- १	GOR/TA/69/L15	१.७१	७	२२	२४	४६	२०६५/७२६	२०७०/०७	सार्की - ७
९०	श्री खरीखोला क.व.स.,	ध्याल्योक- १	GOR/TA/69/L16	२.२५	९	३५	३१	६६	२०६५/७२५	२०७०/०७	सार्की - ९
९१	श्री खरीढाँड क.व.स.,	ध्याल्योक- १	GOR/TA/69/L17	१.९७	८	१८	२४	४२	२०६५/७२४	२०७०/०७	गुरुङ्ग-३, मगर-४, सार्की-१
९२	कुवाडी रौरा क.व.स.(ग)	गण्डकी गा.पा. २	GOR/TA/65/L 26	२.३८	६	१७	१९	३६	९/१६/२०७३	२०८२/०८३	मगर ६
९३	कुवाडी रौरा क.व.स.(ख)	गण्डकी गा.पा. २	GOR/TA/65/L 27	१.९१	५	१४	१६	३०	९/१०/२०७३	२०८२/०८३	मगर ६
९४	कुवाडी रौरा क.व.स.(क)	गण्डकी गा.पा. २	GOR/TA/65/L 28	१.९३	५	११	१५	२६	९/२/२०७३	२०८२/०८३	मगर ५
९५	धगेरी घारी क.व.स.(क)	गण्डकी गा.पा. ६	GOR/TA/68/L 28	२.५४	६	१७	२१	३८	९/२३/२०७३	२०८२/०८३	मगर ६
९६	धगेरी घारी क.व.स.(ख)	गण्डकी गा.पा. ६	GOR/TA/68/L 29	२.५८	६	११	१२	२३	१०/१/२०७३	२०८२/०८३	नेवार १, मगर १, गुरुङ्ग ४
९७	शिखरडाँडा क.व.स.(ख)	गण्डकी गा.पा. ५	GOR/TA/67/L 13	३.४७	६	१३	१७	३०	१०/१/२०७३	२०८२/०८३	नेवार १, मगर १, गुरुङ्ग ४
९८	माफडाँडा क.व.स.	गण्डकी गा.पा. ५	GOR/TA/67/L 14	३.७७	६	१२	१५	२७	१०/१/२०७३	२०८२/०८३	मगर ६
९९	काफलडाँडा क.व.स.	गण्डकी गा.पा. ५	GOR/TA/67/L 15	२.३२	६	१६	१८	३४	१०/१/२०७३	२०८२/०८३	मगर ६
१००	मल्लोपाखा क.व.स.	गण्डकी गा.पा. ५	GOR/TA/67/L 16	३.७७	६	१५	१९	३४	१०/१/२०७३	२०८२/०८३	मगर ६
१०१	डाँडागाउँ क.व.स.	गण्डकी गा.पा. ६	GOR/TA/68/L 30	२.७३	६	२१	२०	४१	१०/१/२०७३	२०८२/०८३	श्रेष्ठ ६
१०२	हटियाँ क.व.स.(क)	गण्डकी गा.पा. ६	GOR/TA/68/L 31	१.८१	६	१७	२१	३८	१०/१/२०७३	२०८२/०८३	श्रेष्ठ ६
१०३	हटियाँ क.व.स.(ख)	गण्डकी गा.पा. ६	GOR/TA/68/L 32	१.८	६	११	१६	२७	१०/१/२०७३	२०८२/०८३	श्रेष्ठ ६

१०४	लालीगुराँस क.व.स.(ख)	गण्डकी गा.पा. ६	GOR/TA/68/L33	१.९	८	२७	२१	४८	१०/१/२०७३	२०८२/०८३	दलित ८
१०५	सयपत्री क.व.स.	गण्डकी गा.पा. ६	GOR/TA/68/L34	२.१३	६	२०	२४	४४	१०/१/२०७३	२०८२/०८३	श्रेष्ठ ६
१०६	रमाइलोडाँडा क.व.स.	गण्डकी गा.पा. ५	GOR/TA/67/L31	२.७७	६	१३	१७	३०	१०/१/२०७३	२०८२/०८३	दलित ८
१०७	पधेराखोला क.व.स.(क)	गण्डकी गा.पा. ८	GOR/TA/69/L17	१.३८	७	२०	२६	४६	१/२५/२०७५		नेवार ६, दलित १
१०८	पिपलडाँडा क.व.स.(क)	गण्डकी गा.पा. ८	GOR/TA/69/L18	१.७२	७	१६	२३	३९	१/२६/२०७५		नेवार ७
१०९	पधेराखोला क.व.स.(ख)	गण्डकी गा.पा. ८	GOR/TA/69/L19	१.८१	७	२१	२२	४३	१२/२५/२०७५		नेवार ७
११०	खाप्सीनौरा क.व.स.	गण्डकी गा.पा. ८	GOR/TA/69/L20	१.६६	७	१७	२२	३९	१२/२५/२०७५		नेवार ७
१११	पिपलडाँडा क.व.स.(ख)	गण्डकी गा.पा. ८	GOR/TA/69/L21	१.५१	८	१८	२५	४३	१/२५/२०७५		नेवार ८
११२	श्री वरडाँडा क.व.स.,	ताम्बुङ-३	GOR/TA/63/L1	६.७५	१५	६०	६६	१२६	२०६६/१२४	२०७१/०७२	सगर - १५
११३	श्री खरीबोट क.व.स.,	ताम्बुङ-३	GOR/TA/63/L2	११.२५	१५	४६	३९	८५	२०६६/१२६	२०७१/०७२	सगर-३, साकी- १२
११४	श्री ठूलोसेप क.व.स.,	ताम्बुङ-३	GOR/TA/63/L3	११.७५	१५	६१	६०	१२१	२०६६/१२९	२०७१/०७२	सगर-१०, बाहुन- ५
११५	श्री सकलडाँडा क.व.स.,	ताम्बुङ-३	GOR/TA/63/L4	११.७५	१५	५८	६३	१२१	२०६६/१२७	२०७१/०७२	सगर - १५
११६	श्री कुवाडीपाखा क.व.स.,	ताम्बुङ-३	GOR/TA/63/L5	८.७५	१०	३६	३३	६९	२०६६/१२०	२०७१/०७२	सगर- १, कामी- ९
११७	श्री चालिसे क.व.स.,	ताम्बुङ-३	GOR/TA/63/L6	७.६२	१५	५४	४१	९५	२०६६/१०१२	२०७१/०७२	सगर-१०,बाहुन- २,साकी-३
११८	श्री कुवाडी गैरा क.व.स.,	ताम्बुङ-३	GOR/TA/63/L7	८.५	११	३४	३५	६९	२०६७/१०/१३	२०७२/०७३	सगर - ११
११९	श्री डाँडागाउँ क.व.स.,	ताम्बुङ-१	GOR/TA/63/L8	८.३५	१५	३९	४६	८५	२०६७/१०/२२	२०७२/०७३	चेपाङ्ग- १५
१२०	श्री पिपलडाँडा क.व.स.,	ताम्बुङ-२	GOR/TA/63/L9	४.८५	९	२७	३०	५७	२०६७/१०/१९	२०७२/०७३	नेवार - ९
१२१	श्री जिबौडीखोला क.व.स.,	ताम्बुङ-२	GOR/TA/63/L10	४.८५	९	२३	२३	४६	२०६७/१०/२०	२०७२/०७३	सगर-२,नेवार-४, बाहुनाक्षेत्री -३

१२२	श्री बेलबोटे क.व.स.,	ताक्लुङ्ग-२	GOR/TA/63/L11	६.२५	११	३५	४५	८०	२०६७/१०/१८	२०७२/०७३	मगर-२, नेवार-४, कामी-१, दमाई-४
१२३	श्री रातोडाँडा क.व.स.,	ताक्लुङ्ग-२	GOR/TA/63/L12	५.४	९	२३	२५	४८	२०६७/१०/२१	२०७२/०७३	मगर-१, कामी-८
१२४	श्री माभीपीपल क.व.स.,	ताक्लुङ्ग-३	GOR/TA/63/L13	६.३७	१०	३१	३१	६२	२०६७/१०/१७	२०७२/०७३	वाहुन-२, नेवार-४, कामी-१, दमाई-३
१२५	श्री भालुपहरा क.व.स.,	ताक्लुङ्ग-३	GOR/TA/63/L14	८.२५	१५	५९	५२	१११	२०६७/१०/२३	२०७२/०७३	मगर-१५
१२६	श्री अरलाडदी क.व.स.	ताक्लुङ्ग-२	GOR/TA/63/L15	२.२५	१०	३२	३२	६४	२०६७/१०/१६	२०७२/०७३	वाहुन-१, नेवार-३, कामी-१, मगर-४, दमाई-१
१२७	चालिसेडाडा क.व.स.	ताक्लुङ्ग ३	GOR/TA/63/L 16	१.०८	१०	२०	२२	४२	१/१८/२०७३	२०८१/०८२	काग २,वाहुनक्षेत्री ८
१२८	डुडेपहरा क.व.स.	ताक्लुङ्ग ३	GOR/TA/63/L 17	१.११	१०	२२	२५	४७	३/२१/२०७३	२०८१/०८२	मगर १०
१२९	इजारपाखा क.व.स.	ताक्लुङ्ग ३	GOR/TA/63/L 18	१.५३	९	३४	२६	६०	१/१५/२०७३	२०८१/०८२	मगर ९
१३०	भिरथुङ्गा क.व.स.	ताक्लुङ्ग ३	GOR/TA/63/L 19	०.५७	७	१४	२०	३४	१/२४/२०७३	२०८१/०८२	मगर ७
१३१	खहरेपाखा क.व.स.	ताक्लुङ्ग ३	GOR/TA/63/L 20	०.९७	९	२२	२५	४७	१/२३/२०७३	२०८१/०८२	मगर ८, अन्य १
	जम्मा			४३२.२५	१०५३	३२८५	३४५९	६७४४			

६. माछिबोला सब डिभिजन वन कार्यालय तथा आरुघाट गाउँपालिका, धार्चे गाउँपालिका, वारपाक सुलकोट गाउँपालिका र चुमनुव्री गाउँपालिका अन्तर्गत कबुलियती वन रहेको छैन ।

अनुसूची -३
धार्मिक वनको विवरण

क्र.सं.	धार्मिक वनको नाम र ठेगाना	वनको क्षेत्रफल (हे.)	धार्मिक वन समितिको नाम र ठेगाना	दर्ता नं.	वन हस्तान्तरण मिति	कार्ययोजनाको अवधि
१.	रानीवन धार्मिक वन	१.६८	श्री सरस्वती आश्रम सन्तकुटी धार्मिक समिति, गोरखा-६, गोरखा	गो.जि.प्र.का., ५९०-२०६१/६२	२०६२/१/२०	१० वर्ष
२.	विशेश्वर महादेव धार्मिक वन	७.२०	विशेश्वर महादेव धार्मिक समिति, गोरखा-६, गोरखा	गो.जि.प्र.का., ६५३-२०६२/६३	२०६३/१२/०९	१० वर्ष
३	कोटकाली धार्मिक वन	२१.९१	कोटकाली भुमे सेवा समिति, बुढुकोट- ५	६३०-२०६३/०६४	२०६९/०३/३१	१० वर्ष
४	गोरखनाथ आश्रम धार्मिक वन	२९.७१	गोरखनाथ आश्रम धार्मिक वन, गो.न.पा. ८ गोरखा	१३६९	२०७२/४/२१	१० वर्ष
५	नारायणदास अर्याल	०.५१	नारायणदास अर्याल स्मृती प्रतिष्ठान, गो.न.पा. ५, गोरखा		२०७५-२-७	१० वर्ष
जम्मा		६१.०१				

अनुसूची - ४
आ.व.०७७/०७८सा कार्ययोजना नविकरण भएका सामुदायिक वन उपभोक्ता समूहहरूको विवरण

क्र. सं.	सामुदायिक वनको नाम	ठेगाना	सब डिभिजन	स्विकृत मिति	क्षेत्रफल	घरघुरी संख्या	लाभान्वित जनसंख्या	कैफियत
१	मण्डली सा.व.	भिमसेन थापा १	घ्याम्पेसाल	६/३०/२०७७	३२.१३	१४७	९०२	
२	खान्चोक सा.व.	भिमसेन थापा ५	घ्याम्पेसाल	६/३०/२०७७	८.१६	५०	२०३	
३	चनौटे देबिस्थान महिला सा.व.	भिमसेन थापा ५	घ्याम्पेसाल	६/३०/२०७७	६.६२	४६	२६४	
४	धनविरे सल्लाघारी सा.व.	भिमसेन थापा ५	घ्याम्पेसाल	७/१०/२०७७	२.७५	४७	२६८	
५	ढकालटारी पानिघाट सा.व.	अजिरकोट ४	बारपाक	७/२१/२०७७	३.८	४३	१३७	
६	माउसुलिपाखा सा.व.	अजिरकोट ४	बारपाक	८/३/२०७७	३०.९६	७२	३८८	
७	भहेरी सा.व.	अजिरकोट १	बारपाक	८/४/२०७७	६२.४२	७५	४७६	
८	ठुलो पहिरो सा.व.	भिमसेन थापा १	घ्याम्पेसाल	८/१५/२०७७	२३.३५	८६	४७६	
९	लामिछोडाँडा सा.व.	गण्डकी गा.पा. ७	गण्डकी	१८/१०/२०७७	९.०३	२४०	११५६	
१०	सृजनशिल महिला सा.व.	गो.न.पा. ७	गोरखकालि	११/११/२०७७	२६.५८	६२	३०४	
११	सितलादेवि सा.व.	आरुघाट गा.पा. १०	घ्याम्पेसाल	१०/२८/२०७७	६३.२४	११५	४०३	
१२	भगवति सा.व.	भिमसेन थापा गा.पा. ४	घ्याम्पेसाल	१२/९/२०७७	१३४.१९	१६२.००	९९४.००	
१३	केरावारी सा.व.	गण्डकी गा.पा. ६	गण्डकी	१२/२६/२०७७	२३.७४	१५०.००	८४२.००	
१४	जम्प्याचौरी सा.व.	आरुघाट गा.पा. २	माछिखोला	१.८.२०७८	६२.६४	५५.००	२४४.००	
१५	बिँध्यबासिनी रातपाटा सा.व.	गो.न.पा. ३	डि.ब.का.	१.५.२०७८	५.००	८५.००	४२३	
१६	काईरालो सा.व.	धाचैँ गा.पा. ५	माछिखोला	१.१२.२०७८	२४३.४५	१३९.००	७३०.००	
१७	जुगेपानी मौवाँरा सा.व.	बारपाक सुलिकोट गा.पा. ७	घ्याम्पेसाल	१.२७.२०७८	१२.१५	१४५.००	३५८.००	

१८	काफलस्वरा सा.व.	वारपाक सुलिकोट गा.पा. ३	वारपाक	२.२५.२०७८	७४.२३	४१.००	३३७.००
१९	बाईकोट सा.व.	वारपाक सु. गा.पा.१	वारपाक	२.२५.२०७८	११३.८२	३१.००	३०४.००
२०	जलबिरे महिला सा.व.	गो.न.पा. १३	डि.व.का.	२.२५.२०७८	६.४९	४०.००	२४०
२१	तासरपाखा सा.व.	बा.सु. गा.पा. २	वारपाक	३.२.२०७८	९७.४९	१०३.००	५५४
२२	जनशक्ति सा.व.	आरुघाट गा.पा. ४	माछिखोला	३.७.२०७८	१३.४५	२८.००	११३
२३	बुटार सा.व.	गण्डकी गा.पा. १	डि.व.का.	२.३०.२०७८	६९.८३	९६.००	३४१
२४	पिपल भन्ज्यांग सा.व.	गण्डकी गा.पा. ७	गण्डकी	२.३०.२०७८	१०.२६	६९.००	४५०
२५	नारोपोखरी सा.व.	अजरकोट गा.पा. १	वारपाक	३.१५.२०७८	२१९.३२	१६४.००	८३८
२६	सिम्मुमाडु सा.व.	आरुघाट गा.पा. ७	घ्याम्पेसाल	३.१८.२०७८	१०४.६५	२७०.००	१४६३
२७	जागेश्वर सा.व.	भिमसेन थापा गा.पा. ७	घ्याम्पेसाल	३.१८.२०७८	१२६.७	२०६.००	१२७०
२८	घाटवेशी सा.व.	भिमसेन थापा गा.पा. ७	घ्याम्पेसाल	३.१८.२०७८	९६.५५	१३३.००	७११
२९	दारबोटे काठेडाँढ सा.व.	अजरकोट गा.पा. ४	वारपाक	३/२३/२०७८	१३.७५	१०५	५३०
३०	थामपाखा सा.व.	वारपाक सुलिकोट गा.पा. ४	वारपाक	३/२३/२०७८	२३८.९६	३७४	२१६२
३१	लक्ष्मिपानी सा.व.	गण्डकी गा.पा. २	गण्डकी	३/२३/२०७८	९१.९३	१५०	१०५०
३२	कान्तीभर सा.व.	अजरकोट गा.पा. ५	वारपाक	३/२३/२०७८	१७.६१	५८	३७६
३३	क्यामुनेडाँडा सा.व.	शहिद लखन गा.पा. १	गोरखकालि	३/२३/२०७८	६१.५८	५२	२५७
३४	ठोकने भन्ज्याङ सा.व.	शहिद लखन गा.पा. १	गोरखकालि	३/२३/२०७८	७१.७३	९६	५००

अनुसूची -५
प्रदेश सरकार
वन वातावरण तथा भू संरक्षण मन्त्रालय
वन निर्देशनालय
डिभिजन वन कार्यालय, गोरखा
वार्षिक प्रगति विवरण

- आ.व. २०७७/०७८
- बजेट उपशिर्षक नं.: ३०७०००११
- मन्त्रालय : उद्योग, पर्यटन वन तथा वातावरण मन्त्रालय
- विभाग/संस्था: वन निर्देशनालय
- कार्यक्रम/आयोजनाको नाम शिर्षक :
- स्थान :क) जिल्ला: डिभिजन वन कार्यालय, गोरखा
- आयोजना सुरु भएको मिति : २०७७/०४/१
- आयोजना पुरा हुने मिति : २०७८/०३/३१
- आयोजना/कार्यालय प्रमुखको नाम : अशोक कुमार श्रेष्ठ

- यस चौमासिकको बजेट : रु. २४५ लाख
- आन्तरिक : १) नेपाल सरकार :
- स्थानीय निकाय/संस्था :
- जनसहभागिता:
- वैदेशिक : अनुदान
- सटही दर
- दातु संस्था
- यस अवधिको खर्च : २२६.२१ लाख

बजेट :रु.लाखमा

क्र.स.	कार्यक्रम/क्रियाकलाप	खर्च शिर्षक	इकाई	वार्षिक लक्ष्य			वार्षिक प्रगति			कैफियत
				परिमाण	भार	बजेट	परिमाण	भार	खर्च	
१	२	३	४	५	६	७	८	९	१०	११
	अ) पुँजीगत खर्च अन्तर्गत कार्यक्रमहरू	परिमाण								
१.१.१.३.३	अफिस/ कार्यालय मर्मत तथा तालिम हल अपग्रेड (पुँजीगत सुधार खर्च)	३११६१	प्याकेज	१	८.१६	२०	१	८.१६	१९.३४	
११.४.१७.७५	उच्च प्रविधियुक्त (हार्डटेक) नर्सरी निर्माण,मर्मत तथा सञ्चालन (वन तथा वातावरण संरक्षण निर्माण)	३११५७	पटक/संख्या	१	२.०४	५	१	२.०४	४.९८२	
११.४.१९.१४६	लिंगलिकोट हरियाली उद्यान,पालुडटार २(अन्य निर्माण)	३११५९	वटा	१	४.०८	१०	१	४.०८	९.५१२	

११.४.२२.३८	सामुदायिक वनमा हरितपार्क निर्माण (अन्य सार्वजनिक निर्माण)	३११५९	पटक/संख्या	१	२.०४	५	१	२.०४	४.६२४
११.४.२२.४१	पर्यटकिय महत्वको गोरखनाथ आश्रमको जिर्ण मन्दिर पुनः निर्माण (अन्य सार्वजनिक निर्माण)	३११५९	पटक/संख्या	१	२.०४	५	१	२.०४	४.८८५
११.४.२२.४३	विद्यालय तथा कलेजमा हरियाली उद्यान निर्माण (अन्य सार्वजनिक निर्माण)	३११५९	पटक/संख्या	१	१.२२	३	१	१.२२	२.९६४
११.४.२२.९६	सन्तानेश्वर महादेव पार्क शाहिद लखन गा.पा. (अन्य सार्वजनिक निर्माण)	३११५९	संख्या	१	२.८६	७	१	२.८६	६.७५६
११.४.२२.९७	थानीथान हरियाली उद्यान निर्माण अजिर्कोट (अन्य सार्वजनिक निर्माण)	३११५९	संख्या	१	४.०८	१०	१	४.०८	९.२३
क. पुर्णगत खर्च कार्यक्रमको जम्मा					२६.५३	६५.००		२६.५३	६२.२९
शा. चालु खर्च अन्तर्गतका खर्चहरू									
२.७.२०.५५	बहुवर्षिय विरुवा उत्पादन तथा वितरण (भू संरक्षण/वृक्षरोपण)	२२५२२	संख्या	२००००	४.०८	१०	२००००	४.०८	९.८५९
२.७.२१.३३	एक सा.व.एक संरक्षण पोखरी निर्माण (वातावरण संरक्षण, सरसफाई कार्यक्रम)	२२५२२	वटा	३	१.८४	४.५	३	१.८४	४.५
२.७.२१.१४१	सामुदायिक वनमा Fruit Forestry model स्थापना (वृक्षरोपण संरक्षण)वातावरण संरक्षण/सरसफाई कार्यक्रम	२२५२२	वटा	१	४.४	१०.८	१	४.४	६.७
२.७.२५.८९	बरालवोट हरियाली उद्यान निर्माण सिरानचोक ३ (अन्य)	२२५२२	संख्या	१	२.०४	५	१	२.०४	४.९१८
२.७.२५.९४	सब डिभिजन वन कार्यालयहरूको सुदृढिकरण तथा व्यवस्थापन(अन्य)	२२५२२	पटक/संख्या	६	१.२२	३	६	१.२२	२.९९९
२.८.१.१	अनुगमन मुल्यांकन तथा कार्यक्रम भ्रमण खर्च (अनुगमन मुल्यांकन र भ्रमण)अनुगमन मुल्यांकन तथा कार्यक्रम कार्यान्वयन भ्रमण खर्च)	२२६११	पटक/संख्या	१४	१.२३	३.०२	१४	१.२३	२.०७

२.७.२१.९५	सा.व.उ.स. अनुगमन तथा निरीक्षण र प्रतिवेदन तयारी (वातावरण संरक्षण,सरसफाई कार्यक्रम)	२२५२२	प्याकेज	५००	१.३५	३.३	५००	१.३५	५००	१.३५	३.२५	
२.७.२१.१२४	एक कलक्टर एक उत्पादन : अमूसी,भुईकटहर,अलैची, बाँस तथा अन्य रैक्काष्ठ वन पैदावर (वातावरण संरक्षण,सरसफाई कार्यक्रम)	२२५२२	बटा	१	१.२२	३	१	१.२२	१	१.२२	२.३८४	
२.७.२१.१२६	कवुलियती वनको कार्यक्रम समन्वय कार्यदलको बैठक(जिल्ला)(वातावरण संरक्षण,सरसफाई कार्यक्रम)	२२५२२	पटक	३	०.३७	०.९	२	०.२४	२	०.२४	०.५६५	
२.७.२१.१३३	वन अपराध नियन्त्रणकालागी मिडिया परिचालन (वातावरण संरक्षण,सरसफाई कार्यक्रम)	२२५२२	जिल्ला	१	०.४१	१	१	०.४१	१	०.४१	१	
२.७.२१.१३८	दिगो वन व्यवस्थापन कार्ययोजना कार्यान्वयन सहयोग (वातावरण संरक्षण,सरसफाई कार्यक्रम)	२२५२२	प्याकेज	१	२.०४	५	१	२.०४	१	२.०४	४.९९७	
२.७.२३.३	अनुगमन मुल्यांकन तथा कार्यक्रम कार्यान्वयन भ्रमण खर्चा(संस्था, समितिलाई अनुदान)	२२५२२	पटक/ संख्या	१	०.८२	२	१	०.८२	१	०.८२	१	
२	राष्ट्रिय वन विकास तथा व्यवस्थापन कार्यक्रम											
२.७.५.१०४	वन्यजन्तु संरक्षणका लागि प्रचार प्रसार स्कूल शिक्षा कार्यक्रम समेत (प्रचार प्रसार तथा सामग्री उत्पादन तथा प्रकाशन र वितरण)	२२५२२	प्याकेज	१	१.६३	४	१	१.६३	१	१.६३	३.६९८	
२.७.५.१३७	मुट्टा अनुसन्धान र दायरी तालिम (प्रचार प्रसार तथा सामग्री उत्पादन तथा प्रकाशन र वितरण)	२२५२२	पटक	१	०.२	०.५	१	०.२	१	०.२	०.४	
२.७.२०.५७	अनुत्पादक तथा हैसियत विभेको वन क्षेत्रमा उच्च मुल्यका रूख तथा फलफुल प्रजातिको बृक्षरोपण (भू संरक्षण, बृक्षरोपण)	२२५२२	संख्या	१	४.४९	११	१	४.४९	१	४.४९	९.०२८	
२.७.२१.१०	मानव वन्यजन्तु ढुन्ड व्यवस्थापन तथा वन्यजन्तु उद्धार (वातावरण संरक्षण,सरसफाई कार्यक्रम)	२२५२२	पटक/ संख्या	२०	२.४५	६	२०	२.४५	२०	२.४५	५.७६३	

२.७.२१.४६	वन अतिक्रमण हटाई व्यवस्थापन (वातावरण संरक्षण,सरसफाई कार्यक्रम)	२२५२२	हेक्टर	३	१.२२	३	१.२२	३	१.२२	०.८१६
२.७.२१.१०६	वन्यजन्तु संरक्षणका लागि र्यापिड रेसपोन्स टिम परिचालन (वातावरण संरक्षण,सरसफाई कार्यक्रम)	२२५२२	प्याकेज	१	०.४१	१	०.४१	१	०.४१	०.७६८
२.७.२१.१३१	वन गस्तिका लागि सब डिभिजन वन कार्यालयलाई सवारी ईन्धन र सञ्चार खर्च (वातावरण संरक्षण,सरसफाई कार्यक्रम)	२२५२२	बटा	१	०.२	१	०.२	१	०.२	०.४९८
२.७.२३.४	अतिक्रमण तथा चोरी निकासी नियन्त्रणका लागि गस्ति परिचालन (संस्था, समितिलाई अनुदान)	२२५२२	पटक/संख्या	५	२.०४	५	२.०४	५	२.०४	४.६६१
२.७.२३.५	वन तथा वन्य जन्तु सम्बन्धि मुद्दाको अनुसन्धान तहकिकात र मुद्दा दायरी(संस्था, समितिलाई अनुदान)	२२५२२	पटक/संख्या	१	०.४१	१	०.४१	१	०.४१	०.७२३
२.७.२३.६	वन अपराधको सुचना संकलन (संस्था, समितिलाई अनुदान)	२२५२२	पटक/संख्या	१	०.४१	१	०.४१	१	०.४१	०.९४
२.७.२३.७	समन्वय बैठक (अतिक्रमण नियन्त्रण समन्वय समिति, वन क्षेत्र समन्वय समिति, WCCB समन्वय बैठक वा संस्थागत विकास गर्ने (संस्था , समितिलाई अनुदान)	२२५२२	पटक/संख्या	४	०.६५	४	०.६५	४	०.६५	१.५८६
२.७.२५.६	अदालतबाट वकपत्रको लागि बोलावट हुँदाको लागि भत्ता(अन्य)	२२५२२	पटक/संख्या	१	०.१६	१	०.१६	१	०.१६	०.२
२.७.२५.७	वन्यजन्तुबाट भएको क्षतिको राहत वितरण जाँचबुझ (अन्य)	२२५२२	प्याकेज	१	०.२४	१	०.२४	१	०.२४	०.५८३
३	बुझ सुधार, बुझरोपण, निजि वन विकास									
२.७.५.१०५	कृषि वन प्रणाली प्रवर्धन कार्यक्रम (प्रचार प्रसार तथा सामग्री उत्पादन तथा प्रकाशन र वितरण)	२२५२२	प्याकेज	१	३.२२	१	३.२२	१	३.२२	७.७७९
२.७.१९.२९	फलाफुल तथा बहुउपयोगी बिरुवा खरीद वितरण (वनस्पती)	२२५२२	प्याकेज	४०००	१.६३	४	४०००	४	१.६३	३.९३८

२.७.१९.३२	विरुवा उत्पादन : विभिन्न प्रकारका रुख काष्ठ तथा बहुउपयोगी प्रजाती (हजारमा) (स्थानिय माग र अनुकुलता वर्गीकरण) (वनस्पती)	२२५२२	संख्या	१३००००	७.९६	१९.५	१३००००	७.९६	१९.३
२.७.१९.५१	निजी नर्सरी स्थापनकारागी अनुदान, विरुवा उत्पादन अनुदान (वनस्पती)	२२५२२	संख्या	३००००	१.८४	४.५	३००००	१.८४	४.४३२
२.७.१९.५२	स्थानिय वन समुहमार्फत विरुवा उत्पादन सहयोग, अनुदान (वनस्पती)	२२५२२	संख्या	३००००	१.८४	४.५	३००००	१.८४	४.३२
२.७.१९.५३	वन बिउ बगैचा, प्रदर्शनी प्लट मर्मत तथा स्टरोल्नती (वनस्पती)	२२५२२	वटा	१	२.४५	६	१	२.४५	५.६४५
२.७.१९.५६	सामुदायिक वनमा उच्चमशालता अभिवृद्धि (वनस्पती)	२२५२२	जिल्ला	१	४.०८	१०	१	४.०८	९.६
२.७.२०.२	बृक्षरोपण सहयोग (भू संरक्षण, बृक्षरोपण)	२२५२२	क्षेत्र/ जिल्ला	१	१.२२	३	१	१.२२	२.५३९
२.७.२१.२७	वाह्य मिचाहा प्रजातीको नियन्त्रण (वातावरण संरक्षण, सरसफाई कार्यक्रम)	२२५२२	प्याकेज	१	१.२२	३	१	१.२२	२.९८९
४	जडिबुटी विकास								
२.७.५.१२५	जडिबुटी विरुवा उत्पादन (प्रचार प्रसार तथा सामग्री उत्पादन तथा प्रकाशन र वितरण)	२२५२२	संख्या	३००००	२.४५	६	३००००	२.४५	५.८६
	चालु बर्ष अन्तर्गत कार्यक्रम जम्मा				७२	१७६		७१.४	१५८.८२
	कूल जम्मा				९८	२४१		९७.९	२२१.११

भारित प्रगति प्रतिशत: ९९.३९

वित्तिय प्रगति प्रतिशत: ९१.७५

प्रदेश सरकार
वन, वातावरण तथा भू संरक्षण मन्त्रालय
वन निर्देशनालय
डिभिजन वन कार्यालय, गोरखा
वार्षिक प्रगति विवरण

१. आ.व. २०७७/०७८
२. बजेट उपशिर्षक नं.: ३०७००१२०
३. मन्त्रालय : उद्योग, पर्यटन वन तथा वातावरण मन्त्रालय (संघ सशर्त अनुदान)
४. विभाग/संस्था: वन निर्देशनालय
५. कार्यक्रम/आयोजनाको नाम शिर्षक :
६. स्थान :क) जिल्ला: डिभिजन वन कार्यालय, गोरखा
७. आयोजना सुरु भएको मिति : २०७७/०४/१
८. आयोजना पुरा हुने मिति : २०७८/०३/३१
९. आयोजना/कार्यालय प्रमुखको नाम : अशोक कुमार श्रेष्ठ
१०. यस चौमासिकको बजेट : रु. ८९.६० लाख
- क) आन्तरिक : १) नेपाल सरकार :
- २) स्थानीय निकाय/संस्था :
- ३) जनसहभागिता:
- ख) वैदेशिक : अनुदान
- ग) सटही दर
- घ) दातृ संख्या
११. यस अवधिको खर्च : रु. ८५.४२ लाख

बजेट: रु.लाखमा

क्र.स.	कार्यक्रम/क्रियाकलाप	खर्च शिर्षक	इकाई	वार्षिक लक्ष्य		वार्षिक प्रगति		कैफियत	
				भार	बजेट	परिमाण	भार		खर्च
१	२	३	४	६	७	८	९	११	
अ) पुँजीगत खर्च अन्तर्गत कार्यक्रमहरु									
११.४.१७.४९	नर्सरी मर्मत (वन तथा वातावरण संरक्षण निर्माण)	३११५७	वटा	०.३	०.३	१	०.३	०.१५	
११.४.१७.५५	शहरी हरितपार्क स्थापना (वन तथा वातावरण संरक्षण निर्माण)	३११५७	प्याकेज	९.८४	१०	२	९.८४	९.७३	
११.४.१७.७८	जडीबुटी विरुवा उत्पादन (वन तथा वातावरण संरक्षण निर्माण)	३११५७	पटक	९.८४	१०	५००००	९.८४	९.९०८	
११.४.१७.८१	अग्नी नियन्त्रण समन्वय सामग्री उपकरण तथा सामान	३११५७	पटक	२.४६	२.५	१	२.४६	२.४९९	
				१००.००	८०.००		८७.५०	६६.३७	
क. पुँजीगत खर्च कार्यक्रमको जम्मा									
आ. चालु खर्च अन्तर्गतका खर्चहरु									

२.७.२३.९	साहकारी मार्फत जडिबुटी उत्पादन खेती विस्तार भण्डारण प्रशोधन र बजारीकरण (संस्था समितिलाई अनुदान)	२२५२२	पटक	१	९.८४	१०	१	९.८४	८.५९७
२.७.२५.१०५	वन अतिक्रमण हटाई व्यवस्थापन (अन्य)	२२५२२	पटक	१	१.९७	२.००	०	०	०.००
२.७.२५.१०६	प्लाष्टिकको भोलाको विकल्पको रुपमा बैकालिक भोला प्रयोगलाई प्रवर्धन तथा प्रदुषण नियन्त्रण सम्बन्धि अन्तीक्रया (अन्य)	२२५२२	पटक	१	०.८९	०.९	१	०.८९	०.९
२.७.२५.१०७	फोहोरलाई स्रोतमा नै वर्णिकरण गरी व्यवस्थापन गर्न जनचेतना अभिवृद्धि गराउने (अन्य)	२२५२२	पटक	१	०.४४	०.४५	१	०.४४	०.४५
२.७.२५.१०८	फलफूल विरुवा उत्पादन तथा रोपण (अन्य)	२२५२२	पटक	१५०००	१४.७६	१५.००	१५०००	१४.७६	१४.२१
२.७.२५.१०९	सार्वजनिक स्थल गाँउ नगर सरसफाई कार्यक्रम (अन्य)	२२५२२	पटक	१	०.८९	०.९०	१	०.८९	०.८३
२.७.२५.१११	सिमसार क्षेत्रको संरक्षण तथा व्यवस्थापन (अन्य)	२२५२२	पटक	१	३.९४	४	१	३.९४	३.८४
२.७.२५.११३	पकेट क्षेत्रमा जडिबुटी उत्पादन खेती विस्तार भण्डारण (अन्य)	२२५२२	पटक	१	९.८४	१०	१	९.८४	९.३७९
२.७.२५.११५	वन डढेलो नियन्त्रण तथा व्यवस्थापन योजना कार्यान्वयन (अन्य)	२२५२२	पटक	१	२.४६	२.५	१	२.४६	२.३९८
२.७.२५.११६	विश्व वातावरण दिवश मनाउने (अन्य)	२२५२२	पटक	१	०.१५	०.१५	१	०.१५	०.१५
२.७.२५.११७	पकेट क्षेत्रमा जडिबुटी खेती विस्तार (अन्य)	२२५२२	पटक	१	४.९२	५	१	४.९२	४.६९२
२.७.२५.११८	फोकल टिम बैठक (अन्य)	२२५२२	पटक	३	०.८९	०.९	२	०.८९	०.५६२
२.७.२५.१२०	वन विरुवा उत्पादन तथा रोपण (अन्य)	२२५२२	पटक	१००००	१४.७६	१५	१००००	१४.७६	१४.९२८
	चालु खर्चको जम्मा				६५.७५	६६.८		६३.४८३	६०.९३३
	कुल जम्मा				८८.१९	८९.६०		८५.९२	८३.२२

भारत प्रगति प्रतिशत: ९६.५५

बलिय प्रगति प्रतिशत: ९२.८८

प्रदेश सरकार
वन वातावरण तथा भू संरक्षण मन्त्रालय
वन निर्देशनालय
डिभिजन वन कार्यालय, गोरखा
वार्षिक प्रगति विवरण

१. आ.व. २०७७/०७८
२. बजेट उपशिर्षक नं.: ३०७०००११
३. मन्त्रालय : उद्योग, पर्यटन वन तथा वातावरण मन्त्रालय
४. विभाग/संस्था: वन निर्देशनालय
५. कार्यक्रम/आयोजनाको नाम शिर्षक :
६. स्थान :क) जिल्ला: डिभिजन वन कार्यालय, गोरखा
७. आयोजना सुरु भएको मिति : २०७७/०४/१
८. आयोजना पुरा हुने मिति : २०७८/०३/३१
९. आयोजना/कार्यालय प्रमुखको नाम : **धशोक कुमार श्रेष्ठ**

१०. यस अवधिको बजेट : रु. ८० लाख
- क) आन्तरिक : १) नेपाल सरकार :
- २) स्थानीय निकाय/संस्था :
- ३) जनसहभागिता:
- खा) वैदेशिक : अनुदानख
- ग) सटही दर
- घ) दातृ संस्था
११. यस अवधिको खर्च : ६६.३७ लाख

बजेट: रु.ला।
खमा

क्र.स.	कार्यक्रम/क्रियाकलाप	खर्च शिर्षक	इकाई	वार्षिक लक्ष्य		वार्षिक प्रगति		वैफियत		
				परिमाण	भार	परिमाण	भार		खर्च	
१	२	३	४	५	६	७	८	९	१०	११
अ) पुँजीगत खर्च अन्तर्गत कार्यक्रमहरु										
११.४.२२.२७१	मनकामना भ्यू टावर शहिदलखन गा.पा.गोरखा (अन्य सार्वजनिक निर्माण)	३११५९	संख्या	१	२५	२०	१	२५	१९.४५	
११.४.२२.२७२	छेकम्पार,चुम्बुली गा.पा. गोरखा (अन्य सार्वजनिक निर्माण)	३११५९	संख्या	१	२५	२०	१	२५	१९.५६	
११.४.२२.२७३	विगलियाकोट न.पा. गोरखा (अन्य सार्वजनिक निर्माण)	३११५९	संख्या	१	२५	२०	१	२५	१७.८९	
११.४.२२.२७४	वारपाक/लारपाक,सुलिकोट गा.पा.गोरखा (अन्य सार्वजनिक निर्माण)	३११५९	संख्या	१	२५	२०	१	१२.५	९.४६७	
क. पुँजीगत खर्च कार्यक्रमको जम्मा					१००.००	८०.००		८७.५०	६६.३७	
				भारित प्रगति प्रतिशत:						
				वित्तिय प्रगति प्रतिशत:						

अनुसूची -६
आ.व.२०७७/०७८ मा उद्धार गरिएका वन्यजन्तुहरूको विवरण

सि. न.	उद्धार गरिएका वन्य जन्तुको नाम	उद्धार गरिएको स्थान	उद्धारको प्रकृती		मिति	सहयोग गर्ने निकाय	कैफियत
			घाइते	मृत			
१	चितुवा वच्चा(६ महिनाको)	ध्याम्पेसाल स.डि.व. का अन्तरगत आरुघाट वजार	-	मृत	२०७७.५.२८	ई.प्र.का. आरुघाट	कुकुले टोकेर
२	चितुवा वच्चा (६ महिनाको)	ध्याम्पेसाल स.डि.व. का अन्तरगत ताकुकोट	-	मृत	२०७७.६.०४	प्रेम प्र. पनेरु	Fungal Disease
३	पोथी चितुवा - अ. ३ वर्ष, अ. १५ के.जी. तौल भएको	गोरखकाली सब डिभिजन अन्तरगत गो.न.पा. ४ आरुश्वारा	-	मृत	२०७७.७.२६	स्थानिय जनता	घाउचोटका कारण
४	पोथी चितुवा - अ. ३ वर्ष, अ. २० के.जी. तौल भएका	वारपाक स.डि.व.का. अन्तरगत वारपाक सुलीकोट ५	-	मृत	२०७७.७.२८	स्थानिय जनता	दुई चितुवा जुधेर मरेको
५	पोथी चितुवा - अ. ९ महिनाको,अन्दाजी तौल ५ के.जी.	ध्याम्पेसाल स.डि.व. का अन्तरगत भिमसेन थापा गा.पा. ५ बगुवा	-	मृत	२०७७.८.२४	स्थानिय जनता र प्रहरी	ध्याम्पेसाल सब डिभिजन वन कार्यालय कम्पाउण्डमा खाडल खनी गाडेको ।
६	भाले चितुवा- अ. १ वर्ष	गोरखकाली सब डिभिजन अन्तरगत १५ किलो बिरिमकालीटोल	-	मृत	२०७७.९.२३	स्थानिय जनता	गोरखकाली सब डिभिजन वन कार्यालय कम्पाउण्डमा खाडल खनी पुरेको ।
७	पोथी चितुवा- अ. १.५ वर्ष,अ. तौल २० के.जी	गोरखकाली सब डिभिजन अन्तरगत नौ लेटारी शहिद लखन ८	-	मृत	२०७७.१०.१२	स्थानिय जनता	डिभिजन वन कार्यालय कम्पाउण्डमा खाडल खनी पुरेको ।
८	पोथी चितुवा- अ. १ वर्ष,अ. तौल ५ के.जी	पालुडटार सब डिभिजन अन्तरगत चुलेब्रो खोल्सी, पा.न.पा. ४	-	मृत	२०७७.१०.०८	स्थानिय जनता	पालुडटार सब डिभिजन वन कार्यालय कम्पाउण्डमा खाडल खनी पुरेको ।
९	पोथी चितुवा-अ. तौल १० के.जी	गण्डकी सब डिभिजन अन्तरगत गण्डकी गा.पा. ३ साउनेपानी टूल ढुङ्गा	-	मृत	२०७७.१०.०८	स्थानिय जनता	गण्डकी गा.पा. ३ साउनेपानी टूल ढुङ्गा भन्ने स्थानमा खाडल खनि पुरेको ।

१० भाले वन विरालो बच्चा २	गोरखकाली सब डिभिजन वन कार्यालय अन्तरगत गो.न.पा. ८	जिवित -	२०७७.११.२१	स्थानिय जनता	जगलमा लागि छाडिएको ।
११ रतुवा मृग (भाले)	अजरकोट ३ भन्चेक, वारपाक सब डिभिजन वन कार्यालय	घाईती अवस्थामा उद्धार गरि ल्याएको, उपचारको क्रममा मृत्यु	२०७७.१२.०३	स्थानिय रामचन्द्र अधिकारी	डिभिजन वन कार्यालय कम्पाउण्डमा खाडल खनी पुरेको ।
१२ थोप्ले चितुवा (भाले)	सिरानचोक ८, लाडदीखोला पानी घट्टा वारपाक सब डिभिजन वन कार्यालय	-	२०७७.१२.१८	स्थानिय जनता	डिभिजन वन कार्यालय कम्पाउण्डमा खाडल खनी पुरेको ।
१३ निर विरालो	वारपाक सा.डि.व.का. अन्तरगत वारपाक सुलीकोट ६ काफल पैरी वन क्षेत्र	-	२०७७.१२.१७	स्थानिय जनता	डिभिजन वन कार्यालय कम्पाउण्डमा खाडल खनी पुरेको ।
१४ थोप्ले चितुवा बच्चा	गो.न.पा. १० बार्हबसे माछा पोखरी, गोरखकाली सब डिभिजन वन कार्यालय	सामान्य घाईते	२०७७.१२.११	स्थानिय जनता	गो.न.पा. ७ ठूलो वन क्षेत्रमा लागि छाडेको
१५ रतुवा मृग (भाले)	गो.न.पा. ९ लामिडाँडा, गोरखकाली सब डिभिजन वन कार्यालय	घाईती अवस्थामा उद्धार गरि ल्याएको, उपचारको क्रममा मृत्यु	२०७७.१.३	स्थानिय जनता	डिभिजन वन कार्यालय कम्पाउण्डमा खाडल खनी पुरेको ।
१६ थोप्ले चितुवा	सानो दर्वुङ समीपनु गण्डकी गा.पा. ५ गण्डकी सब डिभिजन वन कार्यालय	सामान्य घाईते	२०७८.१.०४	स्थानिय जनता	राष्ट्रिय प्रकृती संरक्षण कोष सौराहामा लागि उपचार पश्चात मिति २०७८.१.१४ गते उपयुक्त बासस्थानमा ल्याई छाडीएको ।
१७ थोप्ले चितुवा	भुम्लीचोक विजौरगाउँ, गण्डकी गा.पा. ६ गण्डकी सब डिभिजन वन कार्यालय	सामान्य घाईते	२०७८.१.३०	स्थानिय जनता	राष्ट्रिय प्रकृती संरक्षण कोष सौराहाको टोलीद्वारा उद्धार, सामान्य उपचार पश्चात उपयुक्त बासस्थानमा छाडीएको

१८ सालक (चाईनिज)	आरुघाट गा.पा. ९ नयापुल, घ्याम्पेसाल सब डिभिजन	सकुसल	-	२०७८.२.२९	स्थानिय प्रहरी	लुदीदामगाडे सा.व.उ.स. मा छाडिएको
१९ सालक (चाईनिज)	गो.न.पा. १३ तिन किलो, गोरखकाली सब डिभिजन	सकुसल	-	२०७८.२.२३	स्थानिय जनता	राजदेवी सा.व.उ.स. मा छाडिएको
२० सालक (चाईनिज)	भिमसेन थापा गा.पा.१ , घ्याम्पेसाल सब डिभिजन	सकुसल	-	२०७८.२.२३	स्थानिय जनता	प्रस्तावित अमर सिद्धकाली सा.व. भिमसेन थापा गा.पा. २ मा छाडिएको
२१ सालक (चाईनिज)	भिमसेन थापा गा.पा.४ , घ्याम्पेसाल सब डिभिजन	सकुसल	-	२०७८.२.३१	स्थानिय जनता	वाउन्नेबेल सा.व.उ.स. गो.न.पा.१३ मा मिति २०७८.३.२ मा लागि छोडिएको
२२ पोथी चितुवा-अन्दाजी १.५ वर्ष	पा.न.पा. ४ अर्चले, पालुडटार सब डिभिजन वन कार्यालय	-	मृत	२०७७.३.७	स्थानिय जनता	पालुडटार सब डिभिजन वन कार्यालय कम्पाउण्डमा खाडल खनी पुरेको ।
२३ भाले निर विरालु -अ. १ वर्ष, अ. १ वर्ष, अ. १ वर्ष, के.जी.	पा.न.पा. २ फलाम खानी, पालुडटार सब डिभिजन वन कार्यालय	-	मृत	२०७७.३.२१	स्थानिय जनता	पालुडटार न.पा. २ फलाम खानी भन्ने स्थानमा खाडल खनी पुरेको ।
२४ सालक (चाईनिज)	पा.न.पा. ७ खत्रीटार पालुडटार सब डिभिजन	सकुसल	-	२०७८.३.२३	स्थानिय प्रहरी	लुदीदामगाडे सा.व.उ.स.,गो.न.पा. ८ मा छाडिएको

आ. व. २०७७/०७८ मा काठ/दाउरा तथा गैरकाष्ठ वन पैदावार संकलनबाट जम्मा भएको राजश्व विवरण

क्र.सं.	विवरण	रकम रु.	कैफियत
१	गेह्रकाष्ठ वन पैदावार । जडिबुटी (विभिन्न जात) : ३३,१३३ के.जी. विक्रिबाट प्राप्त राजस्व रु.	६८५,९६०.३९	
२	काठ विक्रिको सकार रकम रु.	६,७४,९२३.००	
३	काठ विक्रिको मु.अ.कर रु. क. सामुदायिक वन तर्फ : काठ (विभिन्न जात) : ६५८.८९ क्यू.फि. दाउरा : ५.० चढटा ख. निजी आवादी तर्फ : काठ (विभिन्न जात) : ३७,९०५.३३ क्यू.फि. दाउरा : ७९२.२० चढटा	१२,८६,९४०.००	
४	काठ विक्रिको अप्रिम आयकर रु.	१,५०,७७१.००	
	जम्मा रु.	२७,९८,५९४.३९	

अनुसूची -८
निजी वनको विवरण

क्र. सं	नीजी वन धनि	ठेगाना	कि.नं.	स्थान	क्षेत्रफल	दर्ता मिति
१.	लिकुल बाबु श्रेष्ठ	गोरखकाली- १	५०३, ५०४, ५०५	सा.तारानगर-४,	२९/१/३/२	२०४६/९/१२
२.	प्रधुमन बाबु श्रेष्ठ	गोरखकाली- १	३५१	तारानगर- ४,	२८/१२/१/३	२०४६/९/१२
३.	बाबुराम थापा	बोर्लाङ -८	६६५	बोर्लाङ -८,	२८/०/२/२	२०४६/९/९
४.	जिवनाथ रेग्मी	£ofNrf]s-%	४७९	घ्याल्चोक-५,	३/६/६/२	२०४६/१२/२९
५.	राम प्रसाद पन्त	ताक्लुङ-३	८३, ८४	साविक मकैसिङ	५/१०/३/०	२०४७/५/१४
६.	हरिमानसिं बस्नेत	रानीश्वारा-७	२५७	रानीश्वारा-७,	२४/७/०/१	२०५१/३/८
७.	गोरखकाली रवर उद्योग	देउराली-५		देउराली-५	१६.०	२०५२/१०/२९
८.	जय बहादुर खत्री	रानीश्वारा-९	४५, ४६, ४८ र ४९	रानीश्वारा-९,	८-१-१-१	२०५१/१०/२९
९.	भुवन कुमारी बस्नेत	नारेश्वर-१	५०८	नारेश्वर-१,	१४-१३-३-०	२०५२/१२/२७
१०.	कृष्ण बहादुर कुवर	रानीश्वारा-९	५३९ र ५४०	रानीश्वारा-९,	११-२-१-१	२०५१/६/१८
११.	सानुमाया बाचे मगर	धुवाकोट-५	२२५	धुवाकोट-५,	२-१३-०-०	२०५२/२/६
१२.	गंगा देवि बस्नेत	गोरखकाली-८	९५२	गोरखकाली-८,	८-३-०-२	२०५३/२/३
१३.	याङकाजी थापा	बुंकोट-१	१०३	बुंकोट-१,	१०-१५-२-३	२०५३/३/१
१४.	राम बहादुर ढकाल,	ज्याम्रुङ -४, धादिङ	४१९, ५७६ र ५७७	धावा-८,	१६-१४-२-३	२०५४/१०/१०
१५.	मनोहर बिक्रम शाह	गो.न.पा.-१	५१३	ताप्ले-६,	८-१३-३-३	२०५६/६/१३
१६.	सुदर्शन वन्त	का.म.न.पा.-७	९४४	गो.न.पा.-१०	२-३-०-०	२०५६/१२/१५
१७.	शंकरदास श्रेष्ठ	का.म.न.पा., बतिसपुतली	९४८, ३७९, ३७६, ३७७, ३७८, ९४९ र ९४५	गो.न.पा.-१०	१०-१०-२-३	२०५६/१२/१५
१८.	कमल बहादुर थापा क्षेत्री	गो.न.पा.-५	२०८	पू.ना.न.पा.-५,	९-७-१-०	२०६०/६/२९
१९.	अशोक बाबु रोका	पालुङटार-२	७२	पालुङटार-२	१७-८-३-०	२०६१/९/७
२०.	पुर्ण बहादुर सुनार	खोप्लाङ -८	४५९ र ४६०	खोप्लाङ -८	२६-१३-१-०	२०६३/२/१६
२१.	ईश्वर बाबु श्रेष्ठ	बुंकोट-२	७६७ र ७६९	बुंकोट-२	१९-२-०-०	२०६४/१०/४
२२.	भक्त बहादुर शाह	देउराली-५	६१	देउराली-५	६-६-२-३	२०६४/११/९
२३.	ज्ञानेन्द्र बहादुर बस्नेत	नारेश्वर-८	९४	नारेश्वर-७	३१-११-१-१	२०६६/५/१९
२४.	रोहिणी बहादुर अधिकारी	मिरकोट-३	५३५	मिरकोट-३	३-५-२-०	२०६६/५/१९
२५.	विलभद्र अंगाई	फुजेल-५	१३६८	फुजेल-५	४-९-०-०	२०६७/१२/२३
२६.	लोक कुमारी खड्का	नाम्जुङ -४	२३७	नाम्जुङ -४	१३-१५-१-३	२०६८/७/६
२७.	जंग बहादुर गुरुङ	धुवाकोट-८	६६२	धुवाकोट-८	३-२-०-२	२०६८/८/२८
२८.	हेम बहादुर गुरुङ	धुवाकोट-८	६६३	धुवाकोट-८	३-२-०-२	२०६८/८/२८

२९.	उमानिधि पाण्डे	धुवाकोट-८	४३१	धुवाकोट-८	१२-१०-०-२	२०६८/८/२८
३०.	दुड लामा	च्याङ्ली-१	१	च्याङ्ली-१	६-९-२-३	२०६८/८/२८
३१.	चन्द्र बहादुर गुरुड	च्याङ्ली-१	६	च्याङ्ली-१		२०६८/८/२८
३२.	विपिन बानिया	मिरकोट-५	३३२६	मिरकोट-५	१०-१-२-०	२०६८/११/१७
३३.	बुद्धि नारायण श्रेष्ठ	मिरकोट-५	१४८२	मिरकोट-५	२०-९-२-१	२०६८/११/१७
३४.	इन्द्र बहादुर बस्नेत	मिरकोट-५	१४४९	मिरकोट-५	२२-६-२-२	२०६८/११/१७
३५.	कृष्ण प्रसाद देवकोटा	खोप्लाङ -२	१६१० र १६१४	खोप्लाङ -२	१-१५-२-०	२०६८/११/१७
३६.	गंगानाथ भट्ट जैसी	गो.न.पा.-४	३३४	गो.न.पा.-४	१६-१-१-१	२०६९/५/५
३७.	माधव गिरी	पालुङटार-२	१००	पालुङटार-२	६-१५-३-१	२०६९/८/७
३८.	युगराज भट्ट	मसेल-१	४०० र १७५०	मसेल-१	३-८-२-३	२०६९/१२/१९
३९.	लिला राना मगर	देउराली-२	४१०	देउराली-२	४-१-०-२	२०७०/१/३
४०.	तेज बहादुर थापा	बुङकोट २	९४८	बुङकोट	२-१-१-३	२०७२/२/१४
४१.	बल बहादुर गुरुङ्ग	बक्राङ्ग २	७६२, ७६३, ७५६	बक्राङ्ग २	१६-८-०-०	२०७२/४/१९
४२.	राम कुमार श्रेष्ठ	सा. च्याङ्ली २	२८१, ५४५, ५४७	सा. च्याङ्ली २	९-८-२-४	२०७३/११/१८
४३.	सुकदेव श्रेष्ठ	सा. च्याङ्ली २	५४४, ५४६	सा. च्याङ्ली २	९-९-३-१	२०७३/११/१८
४४.	हुमनाथ सापकोटा	सा. खोप्लाङ्ग ९	१४८७	सा. खोप्लाङ्ग ९	१६-३-२-०	२०७३/१२/१५
४५.	गणेश ब. अधिकारी	सा. खोप्लाङ्ग ९	१३०८	सा. खोप्लाङ्ग ९	२-१०-१-२	२०७४/१/४४
४६.	खडक बहादुर लामा	सा. बुङकोट १	१०३	सा. बुङकोट १	१०-१५-२-२	२०७३/३/११
४७.	नन्द कुमारी बगाले	वारपाक सुलिकोट ८	६७२	सा. पन्दुड	४-१३-०-१	२०७५/३/२१
४८.	नारायण प्रसाद भट्ट	भिमसेन गा.पा. ६	३७८, २५२, ४४०	भिमसेन ६	१०-७-१-३	२०७५/३/२१
४९.	धर्मदेवी देवी भट्ट	भिमसेन गा.पा. ६	३६७, ५०२, ४३८, ५१७	भिमसेन ६	११-०-२-३	२०७५/३/२१
५०.	सोम प्रसाद बगाले,	वारपाक सुलिकोट ८	६५७, ६६७, ६७१	वा. सुलिकोट ८,	२४-१३-३-३	२०७५/३/२१
५१.	रविन्द्र अधिकारी क्षेत्री		१९६४		१५-१२-२-३	२०७५/३/३२
५२.	मेदिनी बहादुर बस्नेत	गो.न.पा. ८	११३८, ११४०	गो.न.पा. ८	२-१४-०-३, ५-१२-०-२	२०७५/१०/१५
५३.	भरत बहादुर बस्नेत	गो.न.पा. ८	११४१, ११३९	गो.न.पा. ८	५-१२-०-२, २-१४-१-०	२०७५/१०/१५
५४.	रविलाल भट्ट	वारपाक सुलिकोट ४	९७०, ९७२	वारपाक सुलिकोट ४	५-०-०-०, ५-०-०-०	२०७६/१/१६
५५.	नारायण ब. लामि(छाने)	भीमसेन थापा ४	३१७, ३१८, ६८८	भीमसेन थापा ४	५-८-२-२३, ३-६-३-२, १-१३-१-०	२०७६/१/१६

अनुसूची -९
उद्योगहरूको विवरण

क्र.सं.	व्यवसायको नाम	ठेगाना	दर्ता नं.	सञ्चालकको नाम
१	श्रेष्ठ ग्रामिण काष्ठ उद्योग	गो.न.पा १ गोरखा	३३/०४०/०४१	कमला देवि श्रेष्ठ
२	गोरखा फर्निचर एण्ड उड वर्क्स उद्योग	गो.न.पा ४ गोरखा	२२/०३९/०४०	सुर्य बहादुर मास्के
३	अम्बिका स्टिल फर्निचर	पूग्निवोटे ६ गोरखा	९७१/०६३/०६४	सुर्य कुमारी श्रेष्ठ
४	बुद्ध हिमाली फर्निचर उद्योग	वारपाक ६ गोरखा	४६०/०५२/०५३	महादेउ प्रसाद घले
५	पुजा फर्निचर उद्योग	वारपाक ९ गोरखा	४६४/०५२/०५३	चीज कुमारी घले
६	गोरखकाली स्टिल फर्निचर उद्योग	गो.न.पा ६ गोरखा	६६९/०५६/०५७	प्रकाश बाबु श्रेष्ठ, अशोक बाबु
७	विन्दवासिनी स्टिल फर्निचर्स	गो.न.पा ३ गोरखा	६७४/०५७/०५८	भलक व.बानिया
८	थापा फर्निचर उद्योग	बोर्लाङ ८ गोरखा	६५१/०५६/०५७	साधुराम थापा
९	लक्ष्मी काष्ठ उद्योग	गो.न.पा १० गोरखा	७३७/०५८/०५९	तुलसी देवकोटा
१०	पवन काष्ठ फर्निचर उद्योग	गो.न.पा ९ गोरखा	७४३/०५८/०५९	लेख बहादुर थापा मगर
११	कोइराला ग्रामिण काष्ठ उद्योग	गो.न.पा २ गोरखा	७४६/०५८/०५९	सिताराम सार्की
१२	हिमलाल काष्ठ फर्निचर उद्योग	गो.न.पा ९ गोरखा	७५०/०५८/०५९	हिमलाल सुनार
१३	एम.वि. फर्निचर उद्योग	ध्याल्वोक ९ गोरखा	७५३/०५८/०५९	लिला बहादुर विसुराल
१४	शान्ति काष्ठ उद्योग	गो.न.पा ४ गोरखा	७७९/०५८/०५९	कृष्ण बहादुर तामाङ्ग
१५	कृष्ण काष्ठ फर्निचर उद्योग	गो.न.पा ९ गोरखा	७९९/०५९/०६०	हरि कुमार श्रेष्ठ
१६	सन्तोष काष्ठ फर्निचर उद्योग	गो.न.पा ११ गोरखा	८४३/०६०/०६१	केशरी बहादुर कामी
१७	घिमिरे फर्निचर उद्योग	गो.न.पा ६ गोरखा	८७६/०६१/०६२	ईम बहादुर घिमिरे
१८	नरेश काष्ठ उद्योग	गो.न.पा १० गोरखा	८८२/०६१/०६२	कूल बहादुर तमाङ्ग
१९	मनिष काष्ठ फर्निचर उद्योग	गो.न.पा ७ गोरखा	८९६/०६१/०६२	राम कुमार श्रेष्ठ
२०	जनसेवा फर्निचर काष्ठ उद्योग	गो.न.पा ७ गोरखा	९२५/०६२/०६३	बाबुराम थापा
२१	वि.एण्ड वि. काष्ठ उद्योग	गो.न.पा ११ गोरखा	९३४/०६२/०६३	बिल व. थापा
२२	शिवराम फर्निचर उद्योग	गो.न.पा ७ गोरखा	९४४/०६२/०६३	शिवराम सार्की
२३	नक्षत्र काष्ठ फर्निचर उद्योग	नारेश्वर ५ गोरखा	९४५/०६२/०६३	कृष्ण प्रसाद ढकाल, धुव प्र.देवकोटा
२४	विष्णु दिया फर्निचर उद्योग	पा.न.पा ९ गोरखा	१००८/०६४/०६५	रमेश कुमार श्रेष्ठ
२५	सन्तोष फर्निचर उद्योग	पा.न.पा ९ गोरखा	१०१०/०६४/०६५	कुल बहादुर गुरुङ्ग
२६	तिमिल्लीना फर्निचर उद्योग	गो.न.पा १ गोरखा	१०१७/०६४/०६५	तारा नाथा तिमिल्लीना
२७	सन्दीप काष्ठ उद्योग	गो.न.पा ११ गोरखा	१०२४/०६४/०६५	बुद्धि बहादुर कुमाल
२८	देवी फर्निचर उद्योग	गो.न.पा ९ गोरखा	१०३५/०६४/०६५	श्याम कुमार श्रेष्ठ
२९	माइ मनकामना फर्निचर उद्योग	देउराली ५ गोरखा	१०४३/०६५/०६६	लोक बहादुर थापा मगर
३०	बाबुकाजी फर्निचर उद्योग	गो.न.पा ८ गोरखा	१०५९/०६५/०६६	बाबुकाजी सार्की
३१	प्रणामी फर्निचर उद्योग	गो.न.पा ९ गोरखा	१०२१/०६४/०६५	रुद्र प्रसाद बगाले
३२	नक्षत्र फर्निचर उद्योग	गो.न.पा १० गोरखा	१०७५/०६५/०६६	कृष्ण प्रसाद ढकाल
३३	अभिषेक फर्निचर उद्योग	गो.न.पा ३ गोरखा	११४२/०६५/०६६	गकुल वि.क

३४	विपीन फर्निचर उद्योग	गाईखुर २ गोरखा	११५२/०६५/०६६	कुल वा नेपाली
३५	स्टार काष्ठ फर्निचर उद्योग	गो.न.पा ११ गोरखा	११५४/०६५/०६६	पदम बहादुर थापा
३६	एस.वि. फर्निचर उद्योग	गो.न.पा ११ गोरखा	११५५/०६५/०६६	शेर वा थापा
३७	गोरखा काष्ठ फर्निचर उद्योग	गो.न.पा ६ गोरखा	११५६/०६५/०६६	दल बहादुर गुरुङ
३८	कैलाश काष्ठ उद्योग	गो.न.पा १० गोरखा	११६३/०६५/०६६	ज्ञान प्रसाद ढकाल
३९	विश्व शान्ति फर्निचर उद्योग	मान्बु ९ गोरखा	११६९/०६५/०६६	खडक बहादुर घले
४०	श्री साईराम फर्निचर उद्योग	गो.न.पा ९ गोरखा	११७१/०६५/०६६	ईश्वर बाबु श्रेष्ठ
४१	एस.एन.डि.एस काष्ठ उद्योग	गो.न.पा ११ गोरखा	१२८३/०६६/०६७	खडक बहादुर कुमाल
४२	एच.आर.फर्निचर उद्योग	गो.न.पा १० गोरखा	१२९०/०६६/०६७	हरि राम पोखरेल
४३	श्रेष्ठ स्टील फर्निचर उद्योग	गो.न.पा ३ गोरखा	१३०४/०६६/०६७	श्रवण कुमार श्रेष्ठ
४४	एस.एण्ड.एस.फर्निचर उद्योग	गो.न.पा १ गोरखा	१३१८/०६६/०६७	शिव प्रसाद भन्तना
४५	श्री साई बावा काष्ठ फर्निचर उद्योग	गो.न.पा ११ गोरखा	१३१९/०६६/०६७	उमेश खनाल
४६	कुँवर फर्निचर उद्योग	गो.न.पा ८ गोरखा	१३२८/०६७/०६८	सरोज बाबु कुवर
४७	सत्यनारायण फर्निचर उद्योग	गो.न.पा ८ गोरखा	१३३२/०६७/०६८	नारायण कमर
४८	थापा फर्निचर उद्योग	गो.न.पा ३ गोरखा	१३४२/०६७/०६८	राम बहादुर थापा
४९	राम फर्निचर उद्योग	गो.न.पा १० गोरखा	१३५४/०६७/०६८	मंगल सार्कि
५०	जे.वी.एस.काष्ठ उद्योग	गो.न.पा १० गोरखा	१४७०/०६८/०६९	जीवन वि.क.
५१	एसु काष्ठ फर्निचर उद्योग	गो.न.पा १० गोरखा	१४९३/०६८/०६९	राम बहादुर राना मगर
५२	सत्यनारायण काष्ठ फर्निचर उद्योग	गो.न.पा १० गोरखा	१५४७/०६८/०६९	रुद्र प्रसाद लामिछाने
५३	सुस्मिता फर्निचर उद्योग	गो.न.पा १० गोरखा	१५७०/०६८/०६९	भूवल ब.वयलकोटी
५४	श्री विश्वकर्मा फर्निचर उद्योग	फूजेल १ गोरखा	८८४/०६९/०६२	सुवास कु. विश्वकर्मा
५५	एस.एस.काष्ठ उद्योग	गो.न.पा ११ गोरखा	१४६७/०६८/०६९	पुर्ण बहादुर पन्त
५६	मनकामना फर्निचर उद्योग	गो.न.पा १० गोरखा	१४६८/०६८/०६९	ईश्वर पाण्डे
५७	सोनी काष्ठ उद्योग	गो.न.पा ८ गोरखा	१४६९/०६८/०६९	गर्वे घले
५८	पनेरु फर्निचर उद्योग	गो.न.पा ९ गोरखा	१५०१/०६८/०६९	हुमनाथ पनेरु
५९	सुन्दर फर्निचर उद्योग	गो.न.पा १० गोरखा	१५७३/०६८/०६९	रामचन्द्र वयालकोटी
६०	नेपाली फर्निचर उद्योग	गो.न.पा १० गोरखा	१५४६/०६८/०७०	शुक बहादुर नेपाली
६१	गोरखकाली काष्ठ उद्योग	गो.न.पा ४ गोरखा	१६७६/०६९/०७०	पुस्कर बाबु वानियाँ
६२	ए प्लस वी काष्ठ तथा फर्निचर उद्योग	गो.न.पा १० गोरखा	१६६४/०६९/०७०	कलाधर बस्ती
६३	नारायण रोका	गो.न.पा ७ गोरखा	१७७१/२०६९/०७०	नारायण रोका
६४	जय गोरखकाली फर्निचर उद्योग	गो.न.पा ७ गोरखा	१७९२/०६९/०७०	तुल बहादुर वयलकोटी
६५	न्यू आदर्श काष्ठ फर्निचर उद्योग	गो.न.पा ९ गोरखा	१९०७/०७०/०७१	नवराज तिवारी
६६	सितला फर्निचर उद्योग	गो.न.पा ५ गोरखा	१९८७/०७१/०७२	यानु माया गुरुङ घिमिरे
६७	सिद्धकाली फर्निचर उद्योग	गो.न.पा ९ गोरखा	२०३९/०७१/०७२	गंगा प्रसाद भट्टराई
६८	अनिल फर्निचर उद्योग	फुजेल ८ गोरखा	२०६७/०७१/०७२	अनिल वराम
६९	अभिसेक फर्निचर उद्योग	गो.न.पा १४ गोरखा	२०८२/०७१/०७२	राज कुमार कामी
७०	आले मगर फर्निचर उद्योग	पा.न.पा ९ गोरखा	२०६८/०७१/०७२	हरि बहादुर आले

७१	शोम शान्ति फर्निचर उद्योग	पा.न.पा २ गोरखा	२०८७/०७१/०७२	राम बहादुर अधिकारी
७२	सुवेदी फर्निचर उद्योग	पा.न.पा ४ गोरखा	२०८८/०७१/०७२	नरेन्द्र बहादुर सुवेदी
७३	काफलडाडा फर्निचर उद्योग	गो.न.पा १५ गोरखा	२०८९/०७१/०७२	खुद बहादुर वि.क.
७४	रन्जित फर्निचर	पा.न.पा १० गोरखा	२०९५/०७१/०७२	सन्त बहादुर नेपाली
७५	मौसम फर्निचर उद्योग दर्ता	गो.न.पा १५ गोरखा	२१११/०७१/०७२	कमला श्रेष्ठ
७६	विन्दवासिनी स्टिल फर्निचर उद्योग	गो.न.पा १४ गोरखा	२१४०/०७१/०७२	संजोग तिमलसिना
७७	सुरज फर्निचर उद्योग	पा.न.पा ६ गोरखा	२१४९/०७१/०७२	लक्ष्मी नारायण ठाकुर
७८	बालकुमारी फर्निचर उद्योग	पा.न.पा. ५ गोरखा	२१५४/०७१/०७२	बाल कुमारी क्वर
७९	चेपाडफर्निचर उद्योग	मकैसिड २ गोरखा	२२१४/०७१/०७२	कृष्ण बहादुर चेपाड
८०	प्रवेश फर्निचर उद्योग	पा.न.पा १० गोरखा	२२१५/०७१/०७२	प्रकाश परियार
८१	सजिना फर्निचर उद्योग	पा.न.पा ६ गोरखा	२२१६/०७१/०७२	सेर बहादुर सुनार
८२	रोशिका फर्निचर उद्योग	पा.न.पा ९ गोरखा	२२१७/०७१/०७२	मान बहादुर पौडेल
८३	ममता फर्निचर उद्योग	पा.न.पा. ५ गोरखा	२२१८/०७१/०७२	कपिल विश्वकर्मा
८४	प्रतिमा फर्निचर उद्योग	पा.न.पा ४ गोरखा	२२२२/०७१/०७२	टिकाराम सार्की
८५	गोरखकाली फर्निचर उद्योग	खोप्लाङ्ग ८ गोरखा	२२२३/०७१/०७२	प्रकाश न्यौपाने
८६	अनमोल फर्निचर उद्योग	पा.न.पा ९ गोरखा	२२२४/०७१/०७२	अनमोल शर्मा
८७	थानी मण्डल फर्निचर उद्योग	श्रीनाथकोट ९ गोरखा	२२२५/०७१/०७२	नन्द बहादुर नेपाली
८८	उत्तमटारी फर्निचर उद्योग	खोप्लाङ्ग ८ गोरखा	२२२७/०७१/०७२	कपिल न्यौपाने
८९	सरोज फर्निचर उद्योग	पा.न.पा ४ गोरखा	२२३९/०७१/०७२	सम्शेर व.सार्की
९०	विकास स्टिल वर्क एण्ड आल्मोनियम वर्कसप उद्योग	गो.न.पा ९ गोरखा	२२४२/०७१/०७२	विकास कुमाल
९१	तिवारी फर्निचर उद्योग	पा.न.पा ३ गोरखा	२२४४/०७१/०७२	गणेश तिवारी
९२	श्रेष्ठ सुविधा फर्निचर उद्योग	पा.न.पा ३ गोरखा	२२४६/०७१/०७२	राम कुमार श्रेष्ठ
९३	न्यू विश्वकर्मा फर्निचर उद्योग	धुवाकोट ३ गोरखा	२२७१/०७२/०७३	वीर बहादुर वि.क.
९४	आकाश दिप फर्निचर उद्योग	गो.न.पा ११ गोरखा	२३१२/०७२/०७३	राम बहादुर कुमाल
९५	नारद कुण्ड काष्ठ फर्निचर उद्योग	वारपाक ४ गोरखा	२३५८/०७२/०७३	रेस बहादुर घले
९६	अस्मिता थामी फर्निचर उद्योग	पा.न.पा १० गोरखा	२३६३/०७२/०७३	नरेश कुमार थामी
९७	सुरक्षा फर्निचर उद्योग	गाँखु ५ गोरखा	२३६६/०७२/०७३	सुरेन्द्र बाबु पन्थ
९८	सलिना फर्निचर उद्योग	पा.न.पा. ५ गोरखा	२३८३/०७२/०७३	गोविन्द विश्वकर्मा
९९	त्रिकन्या फर्निचर उद्योग	पा.न.पा १० गोरखा	२३९०/०७२/०७३	दिपक गुरुड
१००	गंगा फर्निचर उद्योग	छोपाक ८ गोरखा	२४०५/०७२/०७३	गंगा पोखरेल
१०१	प्रतिमा फर्निचर उद्योग	पा.न.पा ९ गोरखा	२४१८/०७२/०७३	धन बहादुर सुनार
१०२	सुनिल फर्निचर उद्योग	छोपाक ७ गोरखा	२४२६/०७२/०७३	सन बहादुर सार्की
१०३	आश्विन फर्निचर उद्योग	पा.न.पा ९ गोरखा	२४३५/०७२/०७३	घनश्याम श्रेष्ठ
१०४	चक्र ज्योति फर्निचर उद्योग	पा.न.पा ९ गोरखा	२४३७/०७२/०७३	अमृत बहादुर अछामी
१०५	दुर्गा माता फर्निचर उद्योग	पा.न.पा ३ गोरखा	२४६९/०७२/०७३	ज्ञानेन्द्र कुमाल
१०६	शारिक फर्निचर उद्योग	गो.न.पा ११ गोरखा	२४९२/०७२/०७३	हरि प्रसाद पन्त

१०७	कृष्ण फर्निचर उद्योग	पा.न.पा ६ गोरखा	२४९४/०७२/०७३	कृष्ण वहादुर सार्की
१०८	सिर्मल फर्निचर उद्योग	गो.न.पा ८ गोरखा	२५४०/०७३/०७४	रामकाजी सिर्मल
१०९	विशाल एण्ड विकास फर्निचर उद्योग	पा.न.पा ५ गोरखा	२५५७/०७३/०७४	विजय कुमार शर्मा
११०	पश्चिमकाली काष्ठ उद्योग	गो.न.पा ५ गोरखा	२५८३/०७३/०७४	ओम कुमार सार्की
१११	आमूल फर्निचर उद्योग	पा.न.पा १० गोरखा	२५९९/०७३/०७४	हरिशरण आचार्य
११२	संम्भना फर्निचर उद्योग	पा.न.पा ११ गोरखा	२६७८/०७३/०७४	रविन्द्र अधिकारी क्षेत्री
११३	कञ्चन एण्ड कुशल फर्निचर	पा.न.पा ७ गोरखा	२७५७/०७३/०७४	भिम वहादुर नेपाली
११४	लामा फर्निचर उद्योग	मुच्चोक ४ गोरखा	२७७७/०७३/०७४	रसि तामाङ
११५	गुरुङ फर्निचर उद्योग	पा.न.पा ३ गोरखा	२७८४/०७३/०७४	अशोक गुरुङ
११६	सुस्मिता फर्निचर उद्योग	गोरखा न.पा ११	२७८६/०७३/०७४	कुमार रोका
११७	वाह्रिद काष्ठ फर्निचर उद्योग	भीमसेन गा.पा ६	२८०९/०७३/०७४	सलावत दिन मिया
११८	सिद्धबाबा काष्ठ फर्निचर उद्योग	पा.न.पा ९ गोरखा	२८५०/०७३/०७४	रुपलाल कुमाल
११९	श्याम फर्निचर उद्योग	पा.न.पा ६ गोरखा	३०३२/०७४/०७५	श्याम वहादुर परियार
१२०	काजी फर्निचर उद्योग	पा.न.पा ८ गोरखा	३०३०/०७४/०७५	काजीमान कुमाल
१२१	ज्वाला देवी फर्निचर उद्योग	सिरान्चोक गा.पा ५	३०५४/०७४/०७५	गंगा वहादुर बराम
१२२	बाबुराम फर्निचर उद्योग	पा.न.पा २ गोरखा	३०८२/०७४/०७५	बाबुराम नेपाली
१२३	मनभागी फर्निचर उद्योग	सुलिकोट १ गोरखा	३०९८/०७४/०७५	मनभागी गुरुङ
१२४	महादेव फर्निचर उद्योग	पा.न.पा ३ गोरखा	३०९९/०७४/०७५	माधव गिरी
१२५	रोका फर्निचर उद्योग	गो.न.पा ७ गोरखा	३१३२/०७४/०७५	वीर ब.रोका
१२६	आर्य काष्ठ फर्निचर उद्योग	पा.न.पा ५ गोरखा	३१५०/०७४/०७५	अनिता कोइराला (सिर्मल)
१२७	मालती फर्निचर उद्योग	पा.न.पा ४ गोरखा	३१७४/०७४/०७५	बविता अधिकारी
१२८	आशिष फर्निचर उद्योग	गो.न.पा ४ गोरखा	३१९०/०७४/०७५	आस कुमार सुनार
१२९	राजु फर्निचर उद्योग	पा.न.पा ४ गोरखा	३२०३/०७४/०७५	राजु
१३०	सृजना फर्निचर उद्योग	पा.न.पा ५ गोरखा	३४२५/०७४/०७५	दुयोधन शर्मा बढाई
१३१	स्मृती फर्निचर उद्योग	पा.न.पा ५ गोरखा	३४७६/०७४/०७५	प्रेम वहादुर सुनार
१३२	रुकमेली फर्निचर उद्योग	पा.न.पा १२ गोरखा	३४७८/०७४/०७५	धन कुमारी के.सी
१३३	राजकुमार काष्ठ फर्निचर उद्योग	गो.न.पा ९ गोरखा	३४९१/०७४/०७५	राजकुमार विश्वकर्मा
१३४	लक्ष्मी फर्निचर उद्योग	गो.न.पा १३ गोरखा	३५०४/०७४/०७६	लक्ष्मी थापा मगर
१३५	प्रकाश फर्निचर उद्योग	पा.न.पा १ गोरखा	३४२४/०७४/०७५	राम प्रकाश ठाकुर
१३६	पहिचान फर्निचर उद्योग	सिरान्चोक गा.पा ४	३५३६/०७४/०७५	राजु विश्वकर्मा
१३७	बरेली फर्निचर उद्योग	पा.न.पा ५ गोरखा	३५५४/०७५/०७६	प्रदिप सुनार
१३८	प्रेम फर्निचर उद्योग	पा.न.पा ४ गोरखा	३५६२/०७५/०७६	प्रेम अछामी
१३९	श्री जय बाबा विश्वकर्मा फर्निचर	पा.न.पा ४ गोरखा	३६४२/०७५/०७६	तिलक वहादुर विश्वकर्मा
१४०	हामी तिनभाई फर्निचर उद्योग	गो.न.पा १ गोरखा	३६५६/०७५/०७६	शंकर वि.क
१४१	हाप्पो फर्निचर उद्योग	गो.न.पा ९ गोरखा	३६५७/०७५/०७६	राजेन्द्र पुडासैनी क्षेत्री
१४२	घले फर्निचर उद्योग	सिरान्चोक गा.पा ६	३६५८/०७५/०७६	मिसन आले
१४३	सुरज फर्निचर उद्योग	पा.न.पा १ गोरखा	३७०७/०७५/०७६	सुरज श्रेष्ठ

१४४	सुनिल फर्निचर उद्योग	पा.न.पा ६ गोरखा	३७४६१०७५१०७६	सूर्यमान नेपाली
१४५	नारायण फर्निचर उद्योग	पा.न.पा ४ गोरखा	३७५७०७५१०७६	नारायण बाबु मगराती
१४६	श्रेष्ठ ग्रामिण काष्ठ उद्योग	गो.न.पा ८ गोरखा	३७९२१०७५१०७६	कृष्ण कुमार श्रेष्ठ
१४७	ठाकुर फर्निचर उद्योग	पा.न.पा ४ गोरखा	३८०५१०७५१०७६	ठाकुर ब. नेपाली
१४८	श्रेष्ठ फर्निचर उद्योग	गो.न.पा ६ गोरखा	३८०७०७५१०७६	राज कुमार श्रेष्ठ
१४९	न्यू गोरखा फर्निचर उद्योग	गण्डकी गा.पा ३	३८६९१०७५१०७६	जिवन श्रेष्ठ
१५०	बतासे फर्निचर उद्योग	गो.न.पा ७ गोरखा	३८६३१०७५१०७६	शुक बहादुर वि.क
१५१	शुशान्ती काष्ठ उद्योग	भिमसेन थापा ३	३९०६१०७५१०७६	शुशिल परियार
१५२	अनुप फर्निचर उद्योग	भिमसेन थापा ३	३९३३१०७५१०७६	प्रेम कुमार पुडासैनी
१५३	मनासलु जडिवुटी प्रशोधन केन्द्र	गुम्दा ३ गोरखा	१७३०/०६९/०७०	सोम बहादुर गुरुङ
१५४	वनस्पती रेसा एण्ड नेपाली कागज उद्योग	गो.न.पा ५ गोरखा	९२८/०६२/०६३	टेक बहादुर गुरुङ
१५५	लापु नेपाली कागज उद्योग	थुमी ५ गोरखा	५०९/०५४/०५५	चन्द्रमान गुरुङ
१५६	मनास्लु नेपाली कागज	आरुचनौटे २ गोरखा	६२/०४९/०४२	चिनकाजी श्रेष्ठ
१५७	दुधपोखरी हाते कागज उद्योग	गो.न.पा ९ गोरखा	१०२२/०६४/०६५	पितराज गुरुङ, पासाङ निमा सेर्पा
१५८	उत्तम नेपाली कागज	खरिवोट ४ गोरखा	६५९/०५६/०५७	पितराज गुरुङ
१५९	अशोक ठेकि भाँडा उद्योग	खोप्लाङ ६ गोरखा	९१०/०६९/०६२	रेशम बहादुर कामी
१६०	हिमाली जडीवुटी उद्योग तथा सप्लायर्स	उहिया ४ गोरखा	२२२०/०७९/०७२	विश्व कुमार गुरुङ
१६१	अमृता जडिवुटी उत्पादन (प्रा.लि)	खोप्लाङ गोरखा	२९६/०४२/०४३	मिन प्रसाद पोखेल
१६२	संजिवनी जडिवुटी उत्पादन तथा प्रशोधन	खोप्लाङ ७ गोरखा	२९७/०४२/०४३	सिताराम पाण्डे
१६३	धनवन्ती जडिवुटी उत्पादन तथा प्रशोधन	खोप्लाङ ७ गोरखा	२९८/०४२/०४३	नारायण काजी जोशी
१६४	खरिवोट जडिवुटी उत्पादन तथा प्रशोधन कम्पनी	खरिवोट ८ गोरखा	३५८/०४३/०४४	रामप्रसाद धिताल
१६५	निम्चे पोखरी जडिवुटी उत्पादन तथा प्रशोधन	गो.न.पा ४ गोरखा		बर्ग बहादुर गुरुङ

अनुसूची -१०
आ.व. २०७७/०७८ मा मुद्दा दायरी

सि. न.	वादी	प्रतिवादीहरूको नाम ठेगाना	बरामद वन पैदावारको विवरण				अभियोग पत्र दायर भएको मिति	माग दाबी		कैफियत	
			जात	थान	परिमाण			वण्ड विगो रु	कैद सजाय		
					गोलिया	चिरान					
१	नेपाल सरकार	जिल्ला गोरखा सिरानचोक ७ बस्ने सुनिल साकी समेत भएको	साल	१२	२७.५	-	गोरखकाली सव डिभिजन वन कार्यालय कम्पाउण्ड	२०७७/४/२४	१३७६०.०	३ महिना	
२	नेपाल सरकार	जिल्ला गोरखा गो.न.पा. ३ बस्ने आशा कुमार वि.क. सुनार समेत भएको	साल	-	-	१९.४७	डिभिजन वन कार्यालय, कम्पाउण्ड	२०७७/५/१४	४१०००.०	६ महिना	तयारी भ्याल ढोका चौकोस (टुटाबाट विगो कायम)
३	नेपाल सरकार	जिल्ला गोरखा सिरानचोक गाउँपालिका ६ बस्ने दिपक विश्वकर्मा समेत भएको	साल	४४	८०.६	-	गोरखकाली सव डिभिजन वन कार्यालय कम्पाउण्ड	२०७७/६/२६	४०२९५.०	३ महिना	
४	नेपाल सरकार	जिल्ला गोरखा धार्चे गा.पा. ३ बस्ने वर्ष २३ को गोपाल सुनार भएको	वन क्षेत्रमा आगलागी गराएको				२०७७/९/१२		६००००.०	३ वर्ष	२ हे.
५	नेपाल सरकार	जिल्ला गोरखा गो.न.पा.५ बस्ने ईन्द्र वहादुर धर्ती समेत भएको	साल	२२	३६.०४	-	डिभिजन वन कार्यालय, कम्पाउण्ड	२०७७/१०/२८	१८०२०.०	३ महिना	
			साल	९	६०.२७	-	गोरखकाली सव डिभिजन वन कार्यालय कम्पाउण्ड	२०७७/१२/१८	५६०००.०	६ महिना	
६	नेपाल सरकार	जिल्ला सिरापाखोक भोटेकोशी गा.वि.स. ३ बस्ने शुकुमान कामी समेत भएको	साल	२०	-	४०	डिभिजन वन कार्यालय, कम्पाउण्ड	२०७७/१२/२७	६०२७०.०	६ महिना	
			साल	१०	३१.८	-	डिभिजन वन कार्यालय, कम्पाउण्ड		१५९२०.०	३ महिना	
७	नेपाल सरकार	जिल्ला गोरखा पा.न.पा.१० बस्ने सोनाम लामा समेत भएको	साल	२	६.४४	-	डिभिजन वन कार्यालय, कम्पाउण्ड		३६८००.०	३ महिना	
			साल	२५	४३.८	-	डिभिजन वन कार्यालय, कम्पाउण्ड		३६८००.०	३ महिना	स्टुटाबाट विगो कायम

